

# स्वस्थ पशु खुशहाल किसान



**MSD**

Animal Health

**The Science of Healthier Animals™**





**MSD**  
Animal Health



**Partners in  
REPRODUCTION**

Minimize The Loss of Conception failure

*Regulates Ovulation & Supports Conception*



**Receptal<sup>®</sup>**

एक कंसेप्शन की हानि  
मतलब कम से कम रु.16000\*/- का नुकसान

\*दुग्ध की हानि और प्रसवित शिशु के कारण हुआ नुकसान



## आंतरिक कीड़ों से नुकसान

- ▶ बड़े व छोटे पशु के वजन वृद्धि में कमी
- ▶ हाजमा खराब होना
- ▶ दूध उत्पादन में कमी



## पानाकुर के फायदे

- ▶ पानाकुर प्रत्येक अवस्था के आंतरिक कीड़ों को मारता है
- ▶ पानाकुर दूध उत्पादन को बनाये रखने में मदद करता है
- ▶ पानाकुर पशु के वजन को बढ़ाता है
- ▶ पानाकुर गाभिन पशु के लिए सुरक्षित है



पानाकुर 3 ग्राम

## निर्धारित मात्रा : गाय व भैंस :

पानाकुर 1.5 ग्राम बोलस या  
90 मि. ली. सस्पेंशन प्रति 300 किलो  
देह वजन



पानाकुर 1.5 ग्राम

## उदाहरण

अधिक दूध उत्पादन के लिए आंतरिक कीड़ों के उपचार की विधि



ब्याने के  
15 दिन पहले



ब्याने का  
दिन



ब्याने के  
45 दिन पहले



ब्याने के  
75 दिन पहले

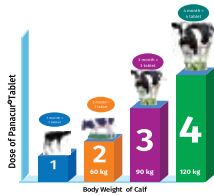

छोटे पशु के आंतरिक कीड़ों का उपचार

पानाकुर टेबलेट 150 मि. ग्रा



विथद्भावल पीरियड : दूध : 4 दिन

माँस : बड़े पशु में : 8 दिन  
छोटे पशु में : 14 दिन

उपलब्धता : 150 मि. ग्रा टेबलेट, 1.5 ग्राम बोलस,  
3 ग्राम बोलस

क्या आपके पशु में निम्नलिखित लक्षण दिखाई देते हैं ?

- ▶ आँखों का पीलापन
- ▶ गर्दन के नीचे सूजन आना
- ▶ बदबूदार दस्त
- ▶ कम दाना व चारा खाना
- ▶ पशु का कमजोर होना
- ▶ दूध उत्पादन में कमी

पशु लिवर के कीड़ों से ग्रसित हो सकता है



**लिवर के कीड़ों को मारने के लिए टोलजान प्लस एल का प्रयोग करें**

**फायदे**

- ▶ गर्दन के नीचे की सूजन कम करता है
- ▶ लिवर के कीड़ों द्वारा होने वाले दस्तों को कम करता है
- ▶ पशु के स्वास्थ्य व दूध उत्पादन को सुधारता है
- ▶ कमजोर व गर्भित पशु के लिए सुरक्षित है
- ▶ उपचारित पशु का दूध मनुष्य के सेवन के लिए सुरक्षित है

**निर्धारित मात्रा : गाय व भैंस :**

टोलजान प्लस एल : 120 मि ली प्रति 400 कि ग्रा देह वजन



अगर आपके पशु किसी नदी अथवा तालाब में जाते हैं तो हर 21 दिन पर टोलजान प्लस -एल वेट की दवाई दें।

**उपलब्धता : 1 ली व 120 मि ली**

विथेड्रावल पीरियड : दूध : 7 दिन, माँस : 14 दिन

## गाय, भैंस, भेड़, बकरी में सभी मिश्रित कृमियों के प्रकोप को नष्ट करने के लिए

### टोलजान® प्लस एल वेट

राउंडवर्म, टेपवर्म, लिवर फ्लुक्स से बचने के लिए एक संरक्षक



लिवर फ्लुक्स



राउंडवर्म



टेपवर्म

### विशेषताएं

- ▶ राउंडवर्म, लिवर फ्लुक्स के प्रति असरदार
- ▶ वयस्क और अपरिपक्व रुमेन फ्लुक्स को नियंत्रित करता है
- ▶ मोनेजीया नस्ल के टेपवर्म खंड को निकालने में असरदार

### मात्रा एवं प्रयोग के निर्देश

गाय - 30 मिली / 100 कि. ग्रा. वजन मुँह से दे  
भेड़ और बकरी - 3 मिली / 10 कि. ग्रा. वजन मुँह से दे



गाभिन पशु में सुरक्षित

विथड्रावल पीरियड :

दूध - 7 दिन

मांस - 14 दिन

## बुटोक्स® वेट के फायदे

- ▶ बुटोक्स पशु के चीचड़, घुन, जूं इत्यादि को मारता हैं
- ▶ बुटोक्स पशु को चीचड़ों से तुरन्त आराम दिलाता हैं
- ▶ बुटोक्स पशु व पशुपालक के लिए बिलकुल सुरक्षित हैं

## उपचार विधि :

- ▶ 2 - 4 मि ली बुटोक्स को एक लीटर पानी में मिलाकर, पशु के शरीर पर एक समान लगायें
- ▶ 15 दिन के अन्तराल पर पुनः प्रयोग करें

## उपलब्धता :

5 मि ली , 15 मि ली, 50 मि ली, 250 मि ली, 1 ली.



## चीचड़ों का स्थान

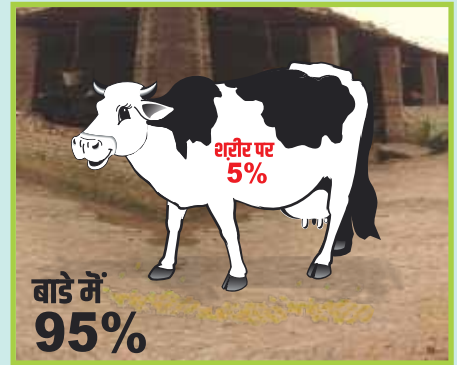

# टैक्टीक®

चीचड़, जूं व घुन  
को मारने का उत्तम उपाय

## टैक्टीक® के फायदे

- ▶ पशु के शरीर पर उपस्थित चीचड़, जूं व घुन का समूल नाश
- ▶ प्रतिकारी चीचड़ व घुन का नाश
- ▶ प्रत्येक उम्र के पशु के लिए सुरक्षित
- ▶ गाभिन पशु के लिए सुरक्षित

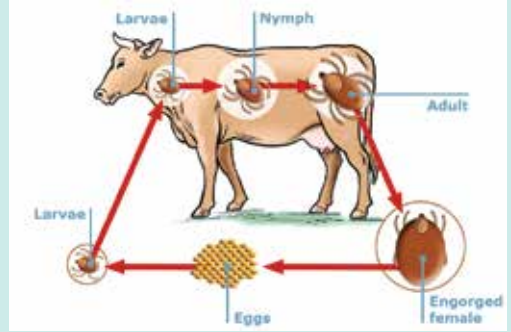

## उपचार विधि :

- ▶ 2 - 4 मि ली टैक्टीक को एक लीटर पानी में मिलाकर पशु के शरीर पर एक समान लगायें
- ▶ 7 दिन के अन्तराल पर पुनः प्रयोग करें



विथड्रावल पीरियड : दूध : 4 दुहन या 2 दिन  
माँस : गाय व बकरी : 1 दिन  
सूअर भेड : 7 दिन

उपलब्धता : 6 मि ली , 15 मि ली ,  
50 मि ली , 250 मि ली  
बच्चों की पहुँच से दूर रखे

आंतरिक परजीवियों और बाह्य परजीवियों से

स्वतंत्रता के नए आयाम

Advanto®

Doramectin Inj 1%



एडवांटे®



## आंतरिक परजीवियों और बाह्य परजीवियों से

### स्वतंत्रता के नए आयाम

#### समस्याएँ

- गैस्ट्रो - इंटेस्टाइनल (वयस्क और चौथे चरण के अलावा) और फेफड़े के आंतरिक परजीवियों का उपचार और नियंत्रण
- टिक्स (सिंगल होस्ट), मिआसीस (वर्म्स), काटने वाली मक्खियों के अलावा, जूं और माइट्स का उपचार और नियंत्रण

#### खुराक एवं प्रयोग के निर्देश

- भेड़, बकरी : 1 मिली / 50 किग्रा वजन SC और IM
- गाय और भैंस : 1 मिली / 50 किग्रा वजन SC और IM

#### भेड़, बकरी के लिए डोज़ सारणी

वजन (किग्रा)	डोज़ (मि.ली)
25 तक	0.5
26-50	1
51-75	1.5
75-100	2



#### विथड़ावल पीरियड

मीट : 28 दिन, दूध : 07 दिन

# ड्राय काऊ चिकित्सा में विश्व का अग्रणी ब्राण्ड

## केप्राविन®

शुष्क गाय में थन की सूजन (थनैला) से सुरक्षा

### ड्राय पीरियड में रहने से फायदे

#### थन का पुनर्भरण



पशु की दूध देने की क्षमता का पुनर्भरण करने में मदद करता है

#### दूध के उत्पादन में सुधार



ड्राय पीरियड के परिणामस्वरूप अगली बार दुग्ध अवधि में दूध का अधिक उत्पादन होता है

#### थनों के संक्रमण में कमी



थनों के संक्रमण की घटनाओं में व्यापक कमी करता है

### ड्राय काऊ चिकित्सा का क्रमवत तरीका :

- ब्याने से दो महीने पहले गाय को ड्राय (सुखाना) करने की तारीख सुनिश्चित करें (उदाहरण – 7 फरवरी)
- दूध सुखाने की प्रक्रिया सुनिश्चित की गई तारीख से सात दिन पहले चालू करें
- पशु का दूध उत्पादन घटायें
- दूध उत्पादन घटाने के लिए दाना कम करें
- दूध सुखाने की तारीख (उदाहरण 7 फरवरी) के बाद 60 दिन तक दूध न निकालें
- सुनिश्चित की गई तारीख (7 फरवरी) के दिन आखिरी दुहान के बाद तुरन्त ड्राय काऊ चिकित्सा करें



# केप्राविन®

शुष्क गाय में थन की सूजन (थनैला) से सुरक्षा

व्यापक जीवाणु मारक क्षमता (ब्रॉड स्पेक्ट्रम)

शुष्क अवधि के दौरान नए संक्रमण को कम करता है

दूध स्रावित करने वाले क्षतिग्रस्त ऊतकों के पुर्ननिर्माण में सहायता करता है

अगले ब्यात में थनैला रोग को कम करने में सहायता करता है

## दीर्घकाल तक कार्यशील

केप्राविन® का लंबे समय तक कार्यशील रहने वाला फार्मूला ड्राय कारु अवधि के पूरे 10 सप्ताह तक कार्य करता है.

## संयोजन

प्रत्येक सिरिंज में सक्रिय तत्व के रूप में 250 मिलीग्राम सेफालोनियम डाईहाइड्रेट

## मात्रा:

अंतिम बार दूध निकालने के पश्चात हर थन में एक सिरिंज चढ़ाये

## निकासी अवधि:

दूध: सिरिंज चढ़ाने के 54 दिन बाद + 96 घंटे बच्चे जनने के बाद

मांस: 0 दिन



# VM<sup>all</sup>® Chelated

सेहत सुधारे, प्रजनन क्षमता बढ़ाए

VM<sup>all</sup>® Chelated मदद करता है:

प्रजनन क्षमता बढ़ाने में

सन्तुलित दुग्ध उत्पादन में

बेहतर बढ़वार में

पशुधन का स्वास्थ्य बनाए रखने में

## पोषण मूल्य प्रति कि.ग्रा.

विटामिन A	20,00,000 IU
विटामिन D <sub>3</sub>	2,00,000 IU
विटामिन E 50%	3,000 IU
विटामिन B <sub>2</sub> (नियासिन)	1,000 mg
कैल्शियम	230 g
फास्फोरस	115 g
ज़िंक	9,600 mg
मैग्नेशियम	6,000 mg
कॉपर	4,500 mg
मैगनीज़	3,900 mg
आयरन	1,500 mg
आयोडीन	500 mg
कोबाल्ट	200 mg
सेलेनियम	20 mg

## उपयोग के निर्देश :

VM<sup>all</sup>® Chelated को निम्नानुसार पशुओं को सीधे खिलाया जा सकता है :

- गाय एवं भैंस : 25 ग्रा. से 50 ग्रा. प्रति पशु प्रति दिन
- भेड़ एवं बकरी : 15 ग्रा. से 20 ग्रा. प्रति पशु प्रति दिन

या अन्य चारे की उपलब्धता के आधार पर प्रति 10 कि.ग्रा. पशु चारे में 100 ग्रा. से 200 ग्रा. मिलाएँ.



पैसा सीमित है - इसे समझदारी से खर्च करें.

वीएम<sup>आल</sup>® / वीएम<sup>आल</sup>® - पी

VM<sup>all</sup>® / VM<sup>all</sup>® -P

## दुधारु पशु के लिये विटामिन व मिनरल मिश्रण

- ◆ वीएम<sup>आल</sup> पी गाय व भैंस की प्रजनन क्षमता बढ़ाता है
- ◆ वीएम<sup>आल</sup> पी दुधारु पशु के दूध उत्पादन को बढ़ाता है
- ◆ वीएम<sup>आल</sup> पी छोटे व कमजोर पशु का वजन बढ़ाता है

गाय व भैंस : 25 -30 ग्राम / पशु प्रति दिन

बछड़े, बकरी व भेड़ : 15- 20 ग्राम / पशु प्रति दिन

दुधारु पशु के चारे में मिलाने के लिये : 100 - 200 ग्राम / 10 किग्रा दाना



उपलब्धता :

VM<sup>all</sup>® : 25 किग्रा पैक

VM<sup>all</sup>® -P : 5 कि. ग्रा. व 25 किग्रा पैक

\*Compared to the leading brands

प्रसव से पूर्व एवं पश्चात् होने वाली  
मेटाबोलिक बिमारियों का सम्पूर्ण समाधान

प्रसव से पूर्व एवं पश्चात्  
होने वाली मेटाबोलिक बिमारियों के प्रकार:-

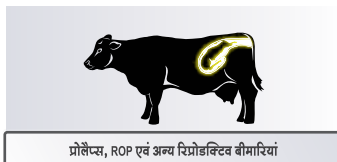
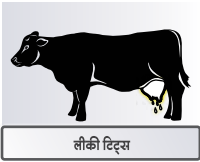

## मेटाबोलिक बिमारियों के 3 प्रमुख कारण:

- कैल्शियम होम्योस्टेसिस का असंतुलन
- ऊर्जा की कमी (नेगेटिव एनर्जी बैलेंस)
- इम्युनिटी (बिमारियों से लड़ने की क्षमता) में कमी

# ट्रान्समिक्स®

# Transmix®

प्रसव से पूर्व अवं पश्चात् होने वाली  
मेटाबोलिक बिमारियों का सम्पूर्ण समाधान

सावधानी पूर्वक  
बोतल को  
ड्रेन्व करें एवं पशु के  
जीभ न पकड़ें



## Transmix® में उपस्थित:-

- अनायंस (नेगेटिव DCAD हेतु), मैग्नीशियम (PTH हार्मोन बनाने हेतु), कैल्शियम एंड विटामिन डी शरीर में कैल्शियम होम्योस्टेसिस पुनः स्थापित करते हैं.
- ग्लुकोनिओजेनिक प्रीकर्सर एवं अन्य ऊर्जा श्रोत ऊर्जा प्रदान करते हैं.
- आर्गेनिक तत्व एवं यीस्ट मेटाबोलाइट इम्युनिटी बढ़ाते हैं.

## उपयोग की विधि:

पशुओं में मेटाबोलिक क्षमता बढ़ने हेतु:

- 1 बोतल प्रसव से पूर्व, 1 बोतल प्रसव के पश्चात् एवं 1 बोतल प्रसव से 48-72 घंटे पश्चात

पशुओं में मेटाबोलिक बिमारियों के इलाज के दौरान सहायता हेतु :

- 1 बोतल इलाज के 8-12 घंटे पश्चात एवं 1 बोतल पहली खुराक के 48-72 घंटे पश्चात



# YEA-SACC® BOLUS

भूख बढ़ाने तथा रूमेन के संतुलन हेतु

जीवित यीस्ट सेकेरोमाइसिस सेरेव्हेसि<sup>1026</sup>

प्रोबायोटिक मात्रा प्रति 6 ग्राम गोली : 25 मिलियन

( $25 \times 10^9$ ) कोशिकाएं प्रति गोली



## इस्तेमाल के लिए निर्देश:

- गाय/भैंस: २ गोलीयां प्रतिदिन
- भेड़/बकरी/बछड़े: १ गोली प्रतिदिन या पशु चिकित्सक के निर्देशानुसार



४ गोलीयों की स्ट्रिप और २५ स्ट्रिप्स का बॉक्स

# बायोप्लेक्स®

## हाई सेवेन बोलस

ज़िंक

कॉपर

कोबाल्ट

आयोडीन

सेलेनियम

मैंगनीज़

क्रोमियम

प्रजनन प्रक्रिया में सहायता करता है

समय पर अंडे का निकालना



पॉलिफिल का विकास

हिट (गर्मी) में आना

गर्भधान दर में सुधार



ऑलटैक दुनिया का सबसे बड़ा ट्रेस खनिजों का उत्पादक है

28 वर्षों में

जैविक ट्रेस खनिजों में अनुसंधान के 28 साल

### सलाह

- ब्याने के बाद पहली गर्मी के लक्षण आने के पश्चात लगातार 21 दिनों तक 1 बोलस खिलाएं
- गर्मी में न आने वाले पशुओं में हर दिन एक बोलस दें, जब पशु गर्मी के लक्षण दिखाएँ
- गर्भाधान के बाद 7 दिनों के लिए रोजाना एक बोलस खिलाते रहें



एका पते में सात बोलस हाते हैं  
एक डिब्बे में 12 पते होते हैं

**ऑग्रेनिक ट्रेस खनिजों में अग्रणी**

धनों के लिए संपूर्ण स्वास्थ्य टॉनिक, यूएचपी एडवांटेज के साथ

## यूएचपी एडवांटेज

- ◆ धनों की रोग प्रतिरोधक क्षमता बढ़ाने में सहायता करता है
- ◆ कोशिकाओं द्वारा ऊर्जा ग्रहण में सुधार लाने में सहायता करता है
- ◆ तनाव कम करने में सहायता करता है
- ◆ दूध उतरने में सहायता करता है
- ◆ कैल्शियम, फोस्फोरस, विटामिन बी12, विटामिन डी3 और बायोटिन जैसे दूध के पोषक तत्व प्रदान करता है



### अनुशांसित समय-सारणी (मौखिक)

प्रतिदिन दो बार 25 मि.ली.

उच्च उत्पादकों के लिए प्रतिदिन दो बार 40 मि.ली.

उपलब्धता :

5 लीटर पैक





**MSD**

Animal Health

## परजीवियों के उपचार हेतु

अन्तः परजीवियों के लिए



**Panacur<sup>®</sup> Vet**



**Tolzan<sup>®</sup> Plus -LVET**



**Tolzan<sup>®</sup> F VET**

बाह्य परजीवियों के लिए



**Taktic<sup>®</sup> 12.5% EC**



**butox<sup>®</sup> Vet**  
Deltamethrin 12.5 mg/ml

अन्तः एवं बाह्य परजीवियों के लिए



**Advanto<sup>®</sup>**



**MSD**  
Animal Health

**The Science of Healthier Animals™**

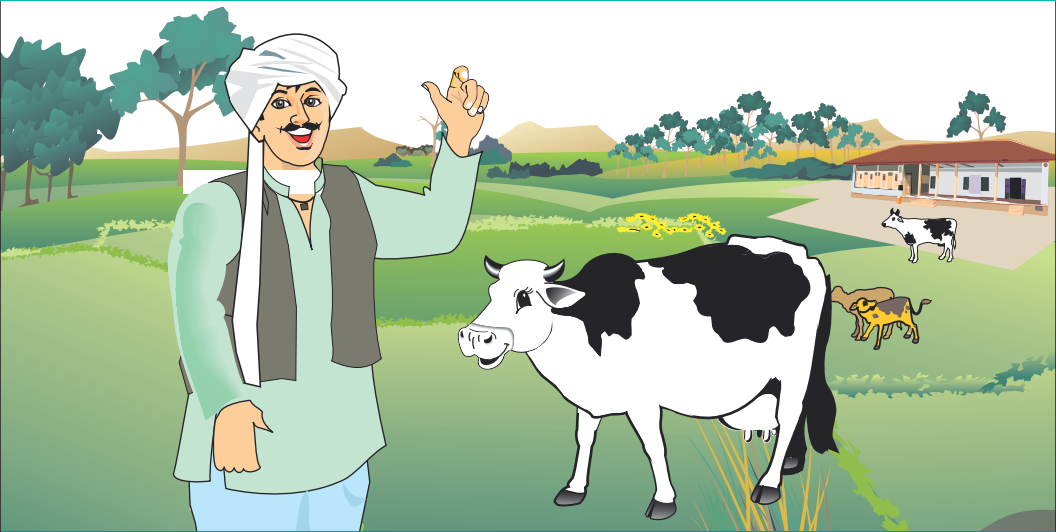

**For more details contact**  
**Intervet India Pvt Ltd, MSD Animal Health,**  
 6<sup>th</sup> Floor, Tower 5, World Trade Center, Survey No 1,  
 Kharadi, Pune – 411014, Maharashtra, India  
 Ph. No. +91 20 66294700/01

For the use of a Registered Veterinary Practitioner or a Hospital or a Laboratory only. Hindi

# स्वस्थ पशु सुखी पशु पालक



**MSD**

Animal Health

**The Science of Healthier Animals™**





**MSD**  
Animal Health



**Partners in  
REPRODUCTION**

ગર્ભધારણની નિષ્ફળતાના નુકસાનને ઓછું કરો

ઓવ્યુલેશનને નિયંત્રિત કરે છે અને ગર્ભધારણ કરવામાં મદદરૂપ થાય છે



**Receptal®**

એક ગર્ભધારણની ખોટ એટલે ઓછામાં ઓછા  
રૂ. 16000\* /-ની ખોટ

\*દૂધ અને વ્યવસ્થાપન ખર્ચની ખોટને કારણે થયેલું નુકસાન

આંતરિક પરોપજીવીઓ દ્વારા થતા નુકસાન:

- ▶ પુખ્ત અને વાછરડામાં અયોગ્ય / ઓછું વજન
- ▶ અપચો અથવા ઝાડા
- ▶ દૂધ ઉત્પાદનમાં ઘટાડો
- ▶ પશુઓની એકંદર કામગીરીમાં ઘટાડો



**પાનાકુર® વેટ** ના ફાયદા

- ▶ **પાનાકુર® વેટ**, ગોળ અને પટ્ટી કૃમિના તમામ તબક્કાઓને મારી નાષ્ટ્રે છે.
- ▶ આખલાની પ્રજનનશક્તિમાં પટ્ટી વધારો કરે છે
- ▶ **પાનાકુર® વેટ**, ઓવિસીડલ અસર ધરાવે છે, જે નવા ચેપના ફેલાવાને અટકાવે છે.
- ▶ વજનમાં વધારો, દૂધ ઉત્પાદન અને ગાયની એકંદર કામગીરીમાં નોંધપાત્ર સુધારો.
- ▶ સગભાં પશુઓમાં સલામત.
- ▶ વધુ સારી કામગીરી અથવા પરિણામ માટે, દર 3 મહિને કૃમિનાશક દવાને બદલો.



**પાનાકુર® વેટ 3 ગ્રામ**

**પાનાકુર® વેટ-ટોલગ્રાન® પાસ-એલ વેટ-એફવાન્ડો®**

**સૂચવેલ માત્રા:**

ગાય અને ભેંસ માટે : 300 કિલો શરીરના વજન માટે 3 ગ્રામ બોલસ / 90 મિલી સસ્પેન્શન.  
વાછરડી માટે : 300 કિલો વજન માટે 1.5 ગ્રામ બોલસ / 45 મિલી સસ્પેન્શન.  
વાછરડા માટે : 30 કિલો વજન માટે 150 મિગ્રા ટેબ્લેટ.

- ▶ 1 મહિનાનું વાછરડું - 1 ગોળી
- ▶ 2 મહિનાનું વાછરડું - 2 ગોળી
- ▶ 3 મહિનાનું વાછરડું - 3 ગોળી
- ▶ 4 મહિનાનું વાછરડું - 4 ગોળી



**પાનાકુર® વેટ 1.5 ગ્રામ**



વિયાણના 1 મહિના પહેલાં



વિયાણના 1 મહિના પછી



વિયાણના 4 મહિના પછી

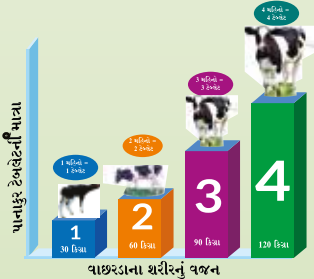

**પાનાકુર® વેટ ટેબ્લેટ 150 મિલિગ્રામ**



**Withdrawal Period:**

માંસ : 8 દિવસ (ગાય, ભેંસ, ઘોડો), 14 દિવસ (ઘેટા, બકરી)  
દૂધ : 4 દિવસ

પ્રસ્તુતિ:

150 મિગ્રા ટેબ્લેટ, 1.5 ગ્રામ બોલસ, 3 ગ્રામ બોલસ

જો તમારું પશુ તળાવ અથવા નદીની નજીક ચરતું હોય,  
તો કૃપા કરીને નીચેના લક્ષણો માટે જુઓ

- ▶ આંખોનો પીળો રંગ.
- ▶ નીચેના જડબાની નીચે સોજો.
- ▶ ગંધ અને અપાચિત ખોરાક સાથે ઢીલું છાણ.
- ▶ ખોરાકનું સેવન ઓછું થઈ ગયું હોય.
- ▶ નબળાઈ અથવા શરીરના વજનમાં ઘટાડો અને નબળી કામગીરી.
- ▶ દૂધની ગુણવત્તા અને માત્રામાં ઘટાડો.

પ્રાણી લીવર ફ્લુક ઉપદ્રવથી પીડિત હોઈ શકે છે



લિવર ફ્લુકને મારવા માટે ટોલઝન® એફ વેટનો ઉપયોગ કરો

### ફાયદા:

- ▶ લીવર ફ્લુકના ઉપદ્રવને કારણે થતા ઝાડાની સારવાર કરે છે.
- ▶ જડબાની નીચે સોજો ઓછો કરે છે.
- ▶ એકંદર આરોગ્ય અને કામગીરી સુધારે છે.
- ▶ યુવાન અને સગર્ભા પ્રાણીઓમાં સલામત.

શારીરિક વજન (કિલો) ઢોર	માત્રા (મિલી)
300	90
શારીરિક વજન (કિલો) ઘેટાં અને બકરી	માત્રા (મિલી)
15 સુધી	7
30	13
40	18
50	22

માત્રા: ગાય અને ભેંસ

ટોલઝન® એફ વેટ - 120 મિલી પ્રતિ 400 કિગ્રા વજન



Withdrawal Period:

દૂધ: 7 દિવસ

માંસ: 14 દિવસ

પ્રસ્તુતિ:

90 મિલી અને 1 લિટર બોટલ

ગાય, ભેંસ, ઘેટા અને બકરીમાં તમામ  
મિશ્ર કૃમિના ઉપદ્રવનો નાશ કરે.

## ટોલઝાન® પ્લસ-એલ વેટ

- ▶ મિશ્રિત કૃમિનો ઉપદ્રવ પ્રાણીની રોગપ્રતિકારક શક્તિ અને એકંદર કાર્યક્ષમતામાં ઘટાડો કરે છે.
- ▶ સફળ રસીકરણ અને પશુની કાર્યક્ષમતામાં સુધારો કરવા માટે તમારા પશુને રસી આપતા પહેલા મિશ્ર કૃમિના ઉપદ્રવની સારવાર કરો.



લીવર ફ્લુક



ગોળ કૃમિ



ટેપવોર્મ (લાંબા ચપટા કૃમિ)

### લાક્ષણિકતાઓ:

- ▶ લીવર ફ્લુક્સ અને ગોળ કૃમિ સામે અસરકારક.
- ▶ પુખ્ત અને અપરિપક્વ રુમેન ફ્લુક્સને નિયંત્રિત કરે છે.
- ▶ મોનેઝિયા SPP ના ટેપવોર્મ સેગમેન્ટને દૂર કરવામાં અસરકારક.
- ▶ યુવાન અને સગર્ભા પશુઓમાં સલામત.

સગર્ભા  
પ્રાણીઓમાં  
સલામત

### ડોઝ અને આપવાની રીત:

ગાય : 30 મિલી / 100 કિગ્રા શારીરક વજન

ઘેટાં અને બકરી : 3 મિલી / 10 કિગ્રા શારીરક વજન

### Withdrawal Period:

દૂધ: 7 દિવસ

માંસ: 14 દિવસ



1 લિટર

120 મિલી

## બગાઈ, ચાંચડ, જૂ અને જીવાતના અસરકારક નિયંત્રણ માટે પશુઓના શરીર પર એક્ટોપેરાસાઈડ્સનો ઉપયોગ કરો

બાહ્ય પરોપજીવીઓ આરોગ્ય અને ઉત્પાદકતાના સંદર્ભમાં દૂધાળા પશુઓને ભારે નુકસાન પહોંચાડે છે:

- ▶ દૂધાળા પ્રાણીઓમાં એનિમિયા થવા માટે બગાઈ જવાબદાર છે.
- ▶ બગાઈથી હેમોપ્રોટોઝોઆન રોગ ફેલાવવાનું જોખમ રહેલું છે.

બાહ્ય પરોપજીવીઓ દ્વારા થતા નુકસાન:

- ▶ સીધું નુકસાન -
  - ▶ ચામડીને નુકસાન પહોંચાડે છે.
  - ▶ દૂધ ઉત્પાદનમાં ઘટાડો.
- ▶ પરોક્ષ નુકસાન -
  - ▶ બગાઈના ઉપદ્રવના તણાવને કારણે એકંદર આરોગ્ય અને શરીરની સ્થિતિનું નુકસાન.
  - ▶ બગાઈ અથવા એક્ટોપેરાસાઈડ્સ દ્વારા પ્રસારિત રોગ થવાની શક્યતા વધી જાય છે.

બ્યુટોક્સ<sup>®</sup> વેટ પ્રાણી બગાઈ, ચાંચડ, જૂ વગેરેને મારી નાખે છે અને તેનું નિયંત્રણ કરે છે.

- ▶ એક્ટોપેરાસાઈડના ઉપદ્રવથી ત્વરિત રાહત આપે છે.
- ▶ સગભાં અને દૂધ આપનાર પશુમાં સલામત.
- ▶ અસરકારક પરિણામ માટે 15 દિવસ પછી પુનરાવર્તન કરો.



બગાઈ માટે સામાન્ય સ્થળ

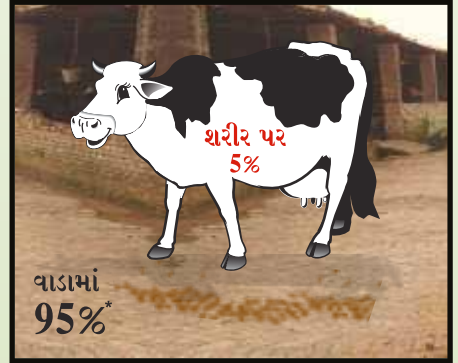

લાલ કેપ



લીલું ફ્લ



ક્યુઆર કોડ

ઉપલબ્ધતા:

5 મિલી, 15 મિલી, 50 મિલી, 250 મિલી અને 1 લિટર.

માત્રા:

એક લીટર પાણીમાં 2 થી 4 મિલી ભેગવીને પશુના શરીર પર સરખી રીતે લગાવો.

Withdrawal Period : દૂધ : 0 દિવસ ; માંસ: 20 દિવસ

બાજકોની પહોંચથી દૂર રાખો

\* Just for representation purpose



## ટેક્ટીક® 12.5% ઇસી

બગાઈ, ચાંચડ, જૂ, જીવાત વગેરેને અસરકારક રીતે મારી નાખે છે અને તેનું નિયંત્રણ કરે છે.

- ▶ એક્ટોપેરાસાઈટના ઉપદ્રવથી ત્વરિત રાહત આપે છે.
- ▶ સગર્ભા અને દૂધ આપનાર પશુમાં સલામત.
- ▶ અસરકારક પરિણામ માટે 7 દિવસ પછી પુનરાવર્તન કરો.

### માત્રા:

- ▶ એક લીટર પાણીમાં 2 થી 4 મિલી ભેળવીને પશુના શરીર પર સરખી રીતે લગાવો.

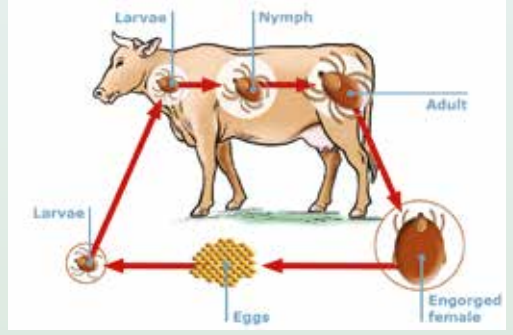

### ઉપલબ્ધતા:

- ▶ 6 મિલી, 15 મિલી, 50 મિલી અને 250 મિલી.



ક્યૂઆર કોડ



6 મિલી

15 મિલી

50 મિલી

250 મિલી

### Withdrawal Period:

માંસ: ગાય અને બકરા માટે 1 દિવસ અને ભૂંડ અને ઘેટા માટે 7 દિવસ  
દૂધ: 4 દૂધ / 2 દિવસ

બાળકોની પહોંચથી દૂર રાખો

# Advanto®

Doramectin Inj 1%



 **MSD**  
Animal Health

પશુઓને અંદરના તથા બહારના  
કૃમિથી સ્વતંત્રતા માટે અગ્રિમ પરિમાણ

# એડવાન્ટો®

ડોરામેક્ટીન ઈન્જે 1%



20 મિલી અને 50 મિલી શીશીઓમાં ઉપલબ્ધ



## પશુઓને અંદરના તથા બહારના કૃમિથી સ્વતંત્રતા માટે અગ્રિમ પરિમાણ

બાયોટેક-  
નોવોજીક્લી  
એડવાન્સ મોલેક્યુલ

સારી પેશી માટે  
અત્યંત લિપોફિલિક  
મોલેક્યુલ પેનિટ્રેશન

લાંબા ચાલતા  
અને વ્યાપક  
સ્પેક્ટ્રમ  
એન્ટેક્ટોસાઈડ

યુવાન અને  
સગર્ભા પ્રાણીઓમાં  
સલામત

## ઉચ્ચ ઉપચારાત્મક અને સતત અસરકારકતાની ખાતરી કરવા માટે ફોર્મ્યુલેશન શ્રેષ્ઠતા

“ ઈન્ટરનેશનલ ફોર્મ્યુલેશન  
ટેકનોલોજીકલ રીતે  
ટ્રાન્સફર કરેલ  
બ્રાઝિલથી ”

ફોર્મ્યુલેશનમાં તલનું તેલ અને ઈથિલ  
ઓલિટ નીચેના માટે ખાતરી કરે છે

ઉચ્ચ ઉપચારાત્મક અને  
સતત અસરકારકતા

ઈન્જેક્શન સાઈટની વધુ  
સારી સહનશીલતા

રચના (દરેક મિલીમાં શામેલ છે):

- > ડોરેમેક્ટીન 10 મિગ્રા
- > બીએચટી (બ્યુટીલેટેડ હાઈડ્રોક્સીટોલ્યુએન) .0.3 મિગ્રા
- > ઈથિલ ઓલિટ 200 મિગ્રા
- > તલનું તેલ ક્યુ.એસ થી 1 મિલી

નિર્દેશ:

- > જઠરાંત્રિય માર્ગની સારવાર અને નિયંત્રણ (પુખ્ત વય અને 4થા તબક્કાના લાવા) અને ફેકસાના કૃમિ
- > બગાઈની સારવાર અને નિયંત્રણ (સિંગલ હોસ્ટ), માયાસિસ (કૃમિ), ફ્લાય લાર્વા, જૂ અને જીવાત.

માત્રા અને વહીવટ:

- > ગાય, ભેંસ, અને બકરી કરી: 1 મિલી /50 કિગ્રા શારીરિક વજન એસસી અથવા આઈએમ માર્ગ દ્વારા
- > સ્વાઈન: 1 મિલી /33 કિગ્રા શારીરિક વજન આઈએમ માર્ગ દ્વારા



20 મિલી અને 40 મિલી શીશીઓમાં ઉપલબ્ધ

**Withdrawal Period:**

દૂધ: 7 દિવસ,

માંસ: ગાય, ઘેટા અને બકરી, સ્વાઈન: 28 દિવસ

વસૂકી ગયેલી ગાયનાં ઉપચારમાં જગ વિખ્યાત બ્રાન્ડ

# કેપ્રાવિન®

વસૂકી ગયેલી ગાયનાં ચેપ સામે સુરક્ષા

## ડ્રાઇ કાઉ પીરિયડના ફાયદા

ફરી કાર્યાન્વિત થયેલાં આંચળ



ગાયનાં દૂધ ઉત્પાદન કરવાની ક્ષમતાને ફરી કાર્યાન્વિત થવામાં મદદ કરે છે

દૂધનું અધિક ઉત્પાદન



ડ્રાઇ પીરિયડ ત્યાર પછી દોહતી વખતે દૂધના અધિકતમ ઉત્પાદનમાં પરિણમે છે

આંચળના ચેપને ઘટાડે છે



બાવલાનાં ચેપોની ઘટનાઓમાં ઘટાડો કરે છે

ખરીઓ અને પગોને ફરી બળ પુરું પાડે છે



ડ્રાઇ પીરિયડ તદ્દન નવી ખરીનું સર્જન કરવામાં પૂરતો સમય આપે છે

## ડ્રાઇ ઑફ – ક્રમશઃ

- પહેલાં તો ડ્રાઇ ઑફની તારીખ નક્ક કરી લો – દા.ત. 7 ફેબ્રુઆરી
- ડ્રાઇ ઑફની પ્રક્રિયા ડ્રાઇ ઑફ તારીખના 7 દિવસ પહેલાં શરૂ કરી દેવી જોઈએ.
- દૂધના ઉત્પાદનને ન્યૂનતમ સુધી લઈ આવો
- લેવામાં આવતાં ચારામાં ક્રમશઃ ઘટાડો કરીને આ સિદ્ધ કરો
- ડ્રાઇ ઑફની તારીખ દા.ત. 7 ફેબ્રુઆરી પર – છેલ્લી વાર દૂધ દોહી લીધા પછી, દોહવાનું 60 દિવસના સમગ્ર ડ્રાઇ પીરિયડ દરમિયાન બંધ કરી દેવું જોઈએ
- ડ્રાઇ કાઉ થેરપીને છેલ્લી વાર દોહી લીધાં પછી તરત જ લાગુ પાડી દેવી જોઈએ

# કેપ્રાવિન®

વસૂકી ગયેલી ગાયનાં ચેપ સામે સુરક્ષા

બોવાઈન મસ્ટાઈટીસ સાથે સંકળાયેલા મોટા ભાગના ઑર્ગેનિઝમ્સ સામે બહોળું  
ફલક ધરાવતું ઍન્ટીબાયોટિક

ડ્રાઈ પીરિયડ દરમિયાન નવા ચેપની ઘટનામાં ઘટાડો કરે છે

ક્ષતિગ્રસ્ત દૂધસ્રાવ કરતાં ટિશ્યૂઓનું પુનઃસર્જન કરવામાં મદદ કરે છે

ત્યાર પછી દોહતી વખતે મસ્ટાઈટીસની ઘટનાઓમાં ઘટાડો કરે છે

## લાંબા સમય સુધી કાર્યરત

કેપ્રાવિન® ની લાંબો સમય સુધી કાર્યરત ફોર્મ્યુલા ડ્રાઈ કાઉ પીરિયડના સંપૂર્ણ 10  
અઠવાડિયાઓ સુધી ગાયોની સારવાર અને રક્ષા કરે છે.

## ઘટક :

પ્રત્યેક સીરિંજમાં છે 250 મિગ્રા સેફાલોનિયમ કિહાઈડ્રેટ સક્રિય તત્વ તરીકે

## ઉપયોગ :

નિયમિત ડ્રાઈ કાઉ થેરપી માટે મોજૂદ સબકલીનિકલ ચેપની સારવાર કરવા માટે અને ડ્રાઈ  
પીરિયડ દરમિયાન નવાં ચેપને અટકાવવા માટે

**માત્રા :** છેલ્લી વાર દોહી લીધા પછી દરેક આંચળમાં એક સારિંજની દવા છોડવી.

## લિડોઅલ પીરિયડ :

દૂધ: અંતિમ ટ્રીટમેન્ટના 54 દિવસ પછી + વિચાવાના 96 કલાક પછી

માંસ: 0 દિવસ



## VM<sup>all</sup> Chelated આ બધાંમાં ઉપયોગી બને છે:

ફળદ્રુપતા સુધારવામાં

વધારે દૂધ અને ફેટ મેળવવામાં

સારા વિકાસ માટે

પશુઓના સ્વાસ્થ્યને જાળવવામાં

### પ્રતિ કિગ્રા. પોષક તત્ત્વો:

વિટામિન A	20,00,000 IU
વિટામિન D <sub>3</sub>	2,00,000 IU
વિટામિન E 50%	3,000 IU
વિટામિન B <sub>12</sub> (નિયાસીન)	1,000 mg
કૉલ્ચિયમ	230 g
ફોસ્ફરસ	115 g
ઝિંક	9,600 mg
મેંગેશિયમ	6,000 mg
કોપર	4,500 mg
મેંગેનીઝ	3,900 mg
આર્ચન	1,500 mg
આયોડિન	500 mg
કોબાલ્ટ	200 mg
સેલેનિયમ	20 mg

### ઉપયોગ માટેનાં નિર્દેશો:

VM<sup>all</sup> Chelated પશુઓને નીચે જણાવ્યાં મુજબ સીધું જ આપી શકાય છે:

- ગાય અને ભેંસ : 25 થી 50 ગ્રામ / પ્રતિ પશુ / પ્રતિ દિવસ
- ઘેટા અને બકરા : 15 થી 20 ગ્રામ / પ્રતિ પશુ / પ્રતિ દિવસ

અથવા અન્ય ઉપલબ્ધ ચારા આધારે પ્રતિ 10 કિલો પશુચારામાં 100 થી 200 ગ્રામ મિક્સ કરો.



**પૈસા મર્યાદિત છે - સમજીને વાપરો**

## વીએમ<sup>ઓલ</sup>® / વીએમ<sup>ઓલ</sup>-પી

## VM<sup>all</sup>® / VM<sup>all</sup>-P

### દૂધ આપતા પશુઓ માટે વિટામિન અને મિનરલ સપ્લિમેન્ટ

- ◆ વીએમ<sup>ઓલ</sup> ગાય ભેંસમાં પ્રજનન શક્તિને બહેતર બનાવે છે.
- ◆ વીએમ<sup>ઓલ</sup> દૂધ આપતા પશુઓમાં દૂધનાં ઉત્પાદનને જાળવે છે
- ◆ વીએમ<sup>ઓલ</sup> માતા અને નબળા પશુઓના વિકાસને બહેતર બનાવે છે.

#### માત્રા:

ગાય અને ભેંસ: દરેક પશુને પ્રતિ દિન 25-30 ગ્રામ.

પાછળા, ઘેંટા અને બકરા: દરેક પશુને પ્રતિ દિન 15-20 ગ્રામ

કેટલ ફીડમાં મિક્સ કરવા: 10 કિ.ગ્રા ખોરાક સાથે 100-200 ગ્રામ.



#### ઉપલબ્ધતા:

વીએમ<sup>ઓલ</sup>: 25 કિ.ગ્રા

વીએમ<sup>ઓલ</sup>-પી : 5 કિ.ગ્રા અને 25 કિ.ગ્રા

\*અન્ય અગ્રણી ઉત્પાદનોનાં મુકાબલે

# ટ્રાન્સમિક્સ® Transmix®

પ્રસૂતિ પહેલાં અને પછી થનારી  
મેટાબોલિક બીમારીઓનું સંપૂર્ણ સમાધાન

પ્રસૂતિ પહેલાં અને પછી  
થનારી મેટાબોલિક બીમારીઓના પ્રકારો:



મિલ્ક ફીવર અને ડાઈનર કાઈ સિન્ડ્રોમ



કીટોસિસ અને ફેટી લીવર



રૂમિનલ એસીડોસિસ અને લેમિનાઈટીસ



લિક્કી ટીટ્સ



પ્રોલેપ્સ, ROP અને અન્ય રીપ્રોડક્ટીવ બીમારીઓ



પોસ્ટ પાર્ટુરીઅંટ હિપોગોબિનૂરિયા

**મેટાબોલિક બીમારીઓના ૩ મુખ્ય કારણો:**

- કેલ્શિયમ હોમ્યોસ્ટેસિસનું અસંતુલન
- ઉર્જાનો અભાવ (નેગેટિવ એનર્જી બેલેન્સ)
- ઇમ્યુનિટી (બીમારીઓ સામે લડવાની ક્ષમતા) માં કમી



# ટ્રાન્સમિક્સ® Transmix®

પ્રસૂતિ પહેલાં અને પછી થનારી  
મેટાબોલિક બીમારીઓનું સંપૂર્ણ સમાધાન

સાવધાનીપૂર્વક  
બોટલથી પીવડાવો  
અને પશુની  
છાલ ન પકડો



## Transmix® માં છે:

- અનાયન્સ (નેગેટિવ DCAD માટે), મેગ્નેશિયમ (PTH હોર્મોન બનાવવા માટે), કેલ્શિયમ અને વિટામિન ડી શરીરમાં કેલ્શિયમ હોમ્યોસ્ટેસિસ પુનઃ સ્થાપિત કરે છે.
- ગ્લુકોનિઓજેનિક પ્રિકર્સર તેમજ અન્ય ઉર્જા સ્રોત ઉર્જા પ્રદાન કરે છે:
- ઓર્ગેનિક તત્વ તેમજ થીસ્ટ મેટાબોલાઇટ ઇમ્યુનિટી વધારે છે.

## ઉપયોગની રીત:

પશુઓમાં મેટાબોલિક ક્ષમતા વધારવા માટે:

- 1 બોટલ પ્રસૂતિ પહેલાં, 1 બોટલ પ્રસૂતિ પછી તેમજ 1 બોટલ પ્રસૂતિના 48-72 કલાક પછી

પશુઓમાં મેટાબોલિક બીમારીઓના ઈલાજ દરમિયાન સહાયતા માટે:

- 1 બોટલ ઈલાજના 8-12 કલાક પછી અને 1 બોટલ પહેલાં ખોરાકના 48-72 કલાક પછી



# વાગોળવાની ક્રિયાનો તાલમેલ...

# YEA-SACC® BOLUS

ભૂખ વધારે અને વાગોળવાની ક્રિયાને પુનઃસ્થાપિત કરે છે

સેકરોમાયસીસ સેરેવિસી જીવંત ઇસ્ટ<sup>1026</sup>

6 ગ્રામ ગોળી દીઠ પ્રોબાયોટીક મૂલ્ય: 25 અબજ  
 (25 x 10<sup>9</sup>) કોષ પ્રત્યેક ગોળીમાં



## ઉપયોગની રીત:

- ગાય/બેસ: દિવસમાં 2 ગોળી
- ઘેટા/બકરા/વાછડાં: દિવસમાં 1 ગોળી અથવા પશુ ચિકિત્સકના નિર્દેશ અનુસાર



4 ગોળીની સ્ટ્રિપ અને 25 સ્ટ્રિપનું બોક્સ

# બાયોપ્લેક્સ®

## હાઈ સેવન બોલસ

ઝિંક (Zn)

કોપર (Cu)

કોબાલ્ટ (Co)

આયોડિન (I)

સેલેનિયમ (Se)

મેંગેનીઝ (Mn)

ક્રોમિયમ (Cr)

### પ્રજનન પ્રક્રિયાને ટેકો આપે છે

સમયસર  
અંડબીજ  
નીકળવું



અંડબીજ નો  
વિકાસ

ગરમી મા/  
વેતરમાં બેસવું



ગોલ્ડેક ટ્રેસ મિનરલ્સની દુનિયામાં  
સૌથી વિશાળ ઉત્પાદક છે

**28**  
વર્ષો

28 વર્ષનું ઓર્ગેનિક  
ટ્રેસ મિનરલ્સમાં સંશોધન

### સૂચનો:

- પ્રથમ ગરમી મા/વેતર પછી 21 દિવસ માટે રોજ એક બોલસ.
- ગરમી/વેતરમાં ના આવતા જાનવર મા ગરમી/વેતરમાં દેખાય નહીં ત્યાં સુધી રોજ એક બોલસ, અને બીજા ગરમી/વેતર સુધી રોજ એક બોલસ ચાલુ રાખવી
- કૃત્રિમ વીર્ય દાન પછી સાત દિવસ સુધી રોજ એક બોલસ ચાલુ રાખવી
- ગોળી મોઢા દ્વારા આપો



એક સ્ટ્રીપમાં સાત બોલસ હોય છે  
એક બોક્સમાં 12 સ્ટ્રીપ હોય છે

**ઓર્ગેનિક ટ્રેસ મિનરલ્સમાં ભવિષ્ય**

## ચીલેટેડ લેક્ટએઈડ ફોર્ટ Chelated LactAid® Forte

યુએચપી એડવાન્ટેજ સાથે આયળનું સંપૂર્ણ સ્વાસ્થ્ય ટોનિક

### યુએચપીનો લાભ

- ◆ આયળની સંરક્ષણ ચંત્રણાને મજબૂત કરે છે
- ◆ કોષો દ્વારા ઊર્જા ગ્રહણ કરવાની ક્ષમતા બહેતર બનાવવામાં મદદ કરે છે
- ◆ તાણ ઓછી કરવામાં સહાયક બને છે
- ◆ દૂધ દોહનમાં મદદ કરે છે
- ◆ દૂધના પોષક તત્વો પૂરાં પાડે છે જેમ કે કૉલ્શિયમ, ફોસ્ફરસ, વિટામિન બી12, વિટામિન ડી3 અને બાયોટિન

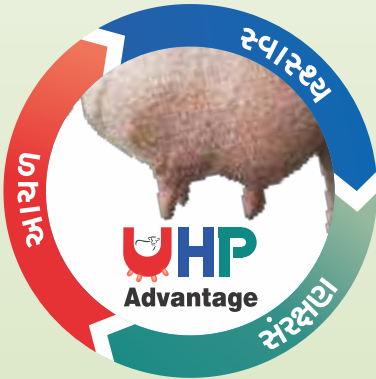

### ભલામણ કરાયેલ શેડ્યૂલ (મૌખિક)

25 મિલી. દરરોજ દિવસમાં બે વાર

ઉચ્ચ ઉપજ આપનાર માટે 40 મિલી. દરરોજ દિવસમાં બે વાર

ઉપલબ્ધતા : 5 લી.



**MSD**  
Animal Health

## પરોપજીવીઓની સારવાર માટે

### આંતરિક પરોપજીવીઓ માટે



**Panacur<sup>®</sup> Vet**



**Tolzan<sup>®</sup> Plus-L VET**



**Tolzan<sup>®</sup> F VET**

### બાહ્ય પરોપજીવીઓ માટે



**Tactic<sup>®</sup> 12.5% EC**



**butox<sup>®</sup> Vet**  
Deltamethrin 12.5 mg/ml

### આંતરિક અને બાહ્ય પરોપજીવીઓ માટે



**Advanto<sup>®</sup>**



**MSD**  
Animal Health

**The Science of Healthier Animals™**

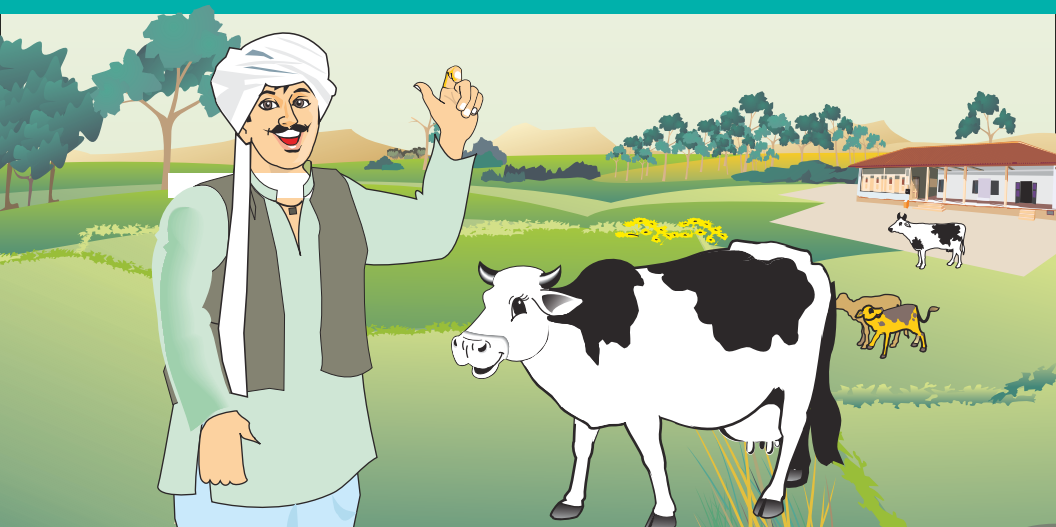

**वधु विगतो माटे संपर्क करो:**

ईन्टरवेट ईन्डिया प्राईवेट लिमिटेड ओमओसडी अनिमल हेल्थ,  
6थो माण, टावर 5, वर्ल्ड ट्रेड सेंटर, सर्वे नंबर 1, जराडी,  
पुणे-411014, महाराष्ट्र, भारत, फोन. नंबर +91 20 66294700/01

For the use of a Registered Veterinary Practitioner or a Hospital or a Laboratory only.

# स्वस्थ जनावर सुखी शेतकरी



**MSD**

Animal Health

**The Science of Healthier Animals™**

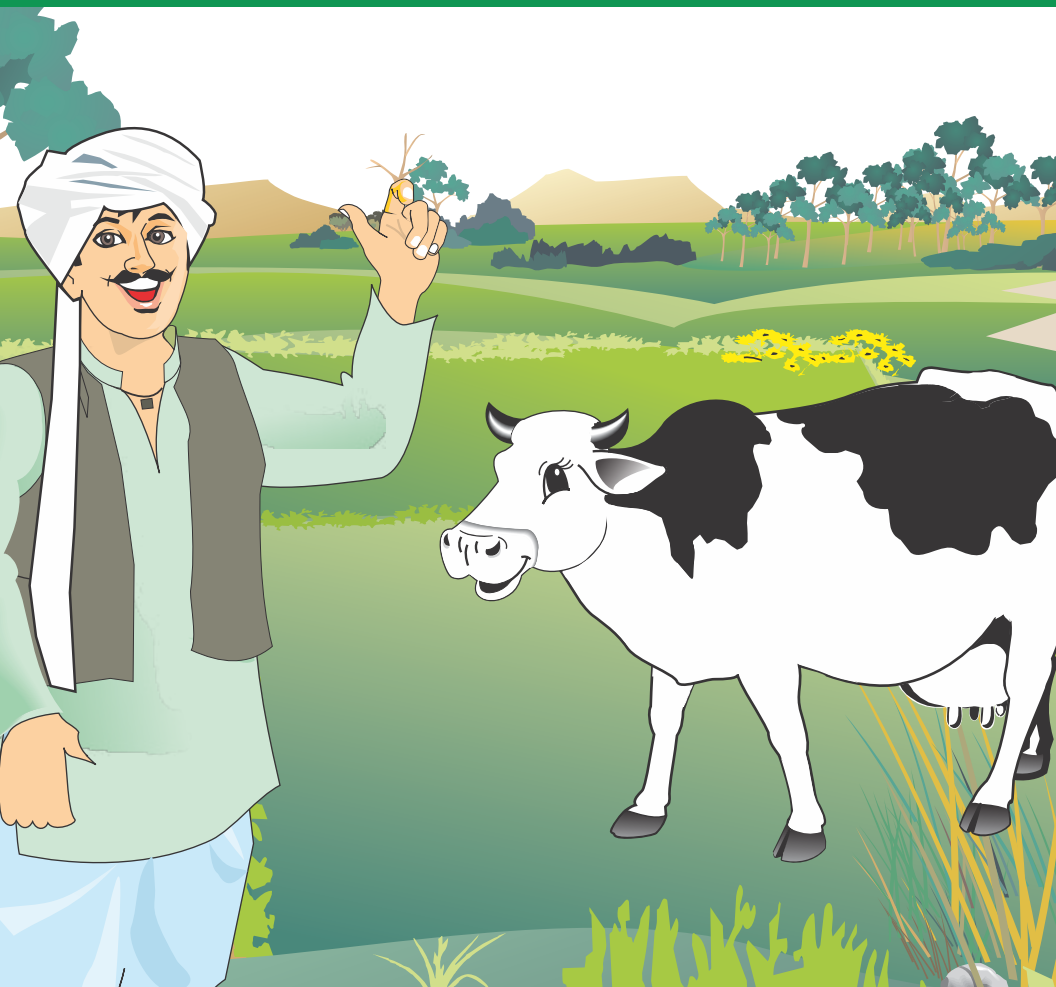



**MSD**  
Animal Health



**Partners in  
REPRODUCTION**

गर्भधारणा न होण्याचे नुकसान कमी केले जाते

ओवल्नेशन नियंत्रित करते आणि गर्भधारणेला मदत करते



**Receptal®**

एका कंसेप्शनचं नुकसान  
म्हणजे किमान रु.16000\*/- चं नुकसान

\*रुधाचं नुकसान आणि व्यवस्थापनाच्या खर्चापुढे होणारं नुकसान



आतील परजीवींमुळे होणारं नुकसान:

- ▶ प्रौढ आणि वासरामध्ये अयोग्य/कमी शरीराचं वजन
- ▶ अपचन किंवा जुलाब
- ▶ कमी दूध निर्मिती
- ▶ प्राण्याची एकूण कामगिरी कमी होते



## पॅनाक्यूर® व्हेटचे लाभ

- ▶ पॅनाक्यूर® व्हेट मुळे सर्व टप्प्यावर गोलाकार आणि लांब जंत मारले जातात.
- ▶ प्रजनन करणाऱ्या बैलाची कामगिरी वाढते
- ▶ पॅनाक्यूर® व्हेट मध्ये ओविसायडल इफेक्ट आहे, ज्यामुळे नवीन लागण होत नाही
- ▶ गाईचं वजन, दूध उत्पादन आणि एकूण कामगिरी वाढते
- ▶ गाभन प्राण्यांसाठी सुरक्षित आहे
- ▶ उत्तम कामगिरीसाठी किंवा निकालासाठी प्रत्येक 3 महिन्यांनंतर डिवॉर्मर्सद्वारे प्राण्यांना डिवॉर्म करा **पॅनाक्यूर® व्हेट-टोटझन® प्लास-एल व्हेट-अॅडवांटे®**



पॅनाक्यूर® व्हेटचे 3 ग्रॅम

विहित प्रमाण:

गाय आणि बैलासाठी: 3 ग्रॅम बोलस/ 90 मिली 300 किग्रॅ शरीराच्या वजनासाठी सस्पेंशन  
कालवडीकरिता: 1.5 ग्रॅम बोलस/45 मिली 300 किग्रॅ शरीराच्या वजनासाठी सस्पेंशन  
वासरसाठी-30 किग्रॅ शरीराच्या वजनासाठी 150 मिग्रॅ गोळ्या

- ▶ 1 महिन्याचं वासरू-1 गोळी
- ▶ 2 महिन्याचं वासरू-2 गोळी
- ▶ 3 महिन्याचं वासरू-3 गोळी
- ▶ 4 महिन्याचं वासरू-4 गोळी



पॅनाक्यूर® व्हेटचे 1.5 ग्रॅम

पॅनाक्यूर® व्हेट  
3 ग्राम  
1.5 ग्राम

प्रसुती आधी 1 महिना

टोटझन® प्लास-एल व्हेट

प्रसुती नंतर 1 महिना

पॅनाक्यूर® व्हेट  
3 ग्राम

प्रसुती नंतर 4 महिना

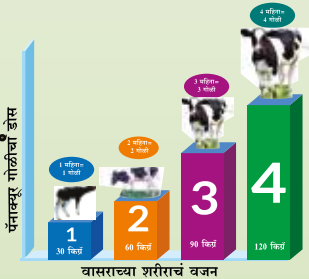

पॅनाक्यूर® व्हेट चे गोळी 150 मिग्रॅ



काढण्याचा कालावधी:

मांस: 8 दिवस (गुरे, म्हैस, घोडे) 14 दिवस (मेंढी, शेळी)  
दूध: 4 दिवस

द्यायचं प्रमाण:

150 मिग्रॅ गोळी, 1.5 ग्रॅम बोलस, 3 ग्रॅम बोलस

## जर तुमची जनावरे डबक्याजवळ किंवा नदीजवळ चरत असतील तर खालील लक्षणे पहा

- ▶ डोळ्यांचा पिवळा रंग फिकट झाला आहे.
- ▶ जबड्याखाली सूज आली आहे.
- ▶ शेण पातळ झालं आहे आणि त्यात न पचलेलं अन्न दिसत आहे.
- ▶ खाण्याचं प्रमाण कमी झालं आहे.
- ▶ कमजोरपणा आहे किंवा शरीराचं वजन कमी आहे आणि कामगिरी कमी झाली आहे.
- ▶ दुधाचा दर्जा आणि प्रमाण कमी झालं आहे.

प्राण्याला लिवर प्रादूर्भाव झाल्याची शक्यता आहे



## लिवर फ्लूकला मारण्यासाठी टोलझान® एफ व्हेट वापरा

### लाभ:

- ▶ लिवर फ्लूक इन्फेस्टेशनमुळे होणारे जुलाब थांबतात
- ▶ जबड्याखालील सूज कमी होते
- ▶ एकूण आरोग्य आणि कामगिरी सुधारते
- ▶ तरुण आणि गाभन प्राण्यांसाठी सुरक्षित आहे

शरीराचं वजन (किग्रॅ) गाई-गुरे	डोस (मिली)
300	90
शरीराचं वजन (किग्रॅ) मेंढी आणि वकरी	डोस (मिली)
15 पर्यंत	7
30	13
40	18
50	22

डोसेज: गाय आणि बैल

टोलझान® एफ व्हेट-400 किलोग्रॅम शरीराच्या वजनासाठी 120 मिली



काढण्याचा कालावधी:

दूध: 7 दिवस

मांस: 14 दिवस

टायचं प्रमाण:

90 मिली आणि 1 लिटर बॉटल

गाय, बैल, मेंढी आणि शेळीमधील  
सर्व मिश्र कृमींचा प्रादुर्भाव नष्ट करा.

## टोलझन® प्लस-एल व्हेट

- ▶ मिश्रित कृमी प्रादुर्भावामुळे जनावरांची प्रतिकारशक्ती आणि एकूण कार्यक्षमता कमी होते.
- ▶ यशस्वी लसीकरणसाठी आणि जनावरांच्या सुधारित कार्यक्षमतेसाठी तुमच्या जनावरांना लसीकरण करण्यापूर्वी मिश्र कृमीच्या प्रादुर्भावावर उपचार करा.



लिवर फ्लूक  
(पर्णकृमी)



गोल कृमी



लांब जंत  
(चपटे कृमी)

### गुण:

- ▶ लिवर फ्लूक्स आणि गोल कृमीवर प्रभावी
- ▶ प्रौढ आणि अपरिपक्व रुमेन फ्लूक्सवर नियंत्रण मोनेझिया एसपीपी.
- ▶ प्रकाराचे लांब जंत काढून टाकतं.
- ▶ तरुण आणि गाभन जनावरांसाठी सुरक्षित



डोस आणि अंमलबजावणी:

गाय: 30 मिली/100 किग्रॅ शरीराचं वजन

मेंढी आणि बकरी: 3 मिली/10 किग्रॅ शरीराचं वजन

काढण्याचा कालावधी:

दूध: 7 दिवस

मांस: 14 दिवस



1 लिटर

120 मिली

## गोचीड, पिसू, उवा आणि माइट्सच्या प्रभावी नियंत्रणासाठी टॉपिकल अँकेरिसाइड्स वापरा

बाह्य परजीवी, दुग्धजन्य प्राण्यांचे आरोग्य आणि उत्पादकतेच्या दृष्टीने मोठे नुकसान करतात:

- ▶ दुग्धजन्य प्राण्यांमध्ये टिक्समुळे अँनिमिया होतो.
- ▶ टिक्समुळे हेमोप्रोटोझोअन रोग पसरण्याचा धोका असतो.

बाह्य परजीवीमुळे होणारे नुकसान:

- ▶ थेट नुकसान—
  - ▶ त्वचेची प्रत खालावते
  - ▶ दुधाच्या उत्पादनात नुकसान
- ▶ अप्रत्यक्ष नुकसान—
  - ▶ गोचीडाच्या प्रादुर्भावाच्या तणावामुळे संपूर्ण आरोग्य आणि शरीराची स्थिती बिघडते.
  - ▶ गोचीड किंवा बाह्यपरजीवीद्वारे रोग पसरण्याची शक्यता वाढते.

**ब्युटॉक्स<sup>®</sup> व्हेट** गोचीड, पिसू, उवा इत्यादींना मारते आणि नियंत्रित करते:

- ▶ बाह्यपरजीवीच्या प्रादुर्भावापासून त्वरित आराम मिळतो.
- ▶ गाभन व दूध देणाऱ्या जनावरांसाठी सुरक्षित.
- ▶ प्रभावी परिणामासाठी 15 दिवसांनी पुन्हा वापर करा.



गोचीडांच्या सामान्य जागा



डोसेज:

2 ते 4 मिली एक लिटर पाण्यात मिसळून जनावराच्या शरीरावर समान रीतीने लावा.



लाल टोपण



हिरवे फूल



क्यूआर कोड

उपलब्धता:

5 मिली, 15 मिली, 50 मिली, 250 मिली आणि 1 लिटर

काढण्याचा कालावधी: दूध:0 दिवस; मांस:20 दिवस

लहान मुलांपासून दूर ठेवा

\* Just for representation purpose

## टॅक्टिक® 12.5% ईसी

गोचीड, पिसू, उवा, माइट इत्यादी प्राण्यांना  
प्रभावीपणे मारते आणि नियंत्रित करते.

- ▶ बाह्यपरजीवीच्या प्रादुर्भावापासून त्वरित आराम मिळतो.
- ▶ गाभन व दूध देणाऱ्या जनावरांसाठी सुरक्षित.
- ▶ प्रभावी परिणामासाठी 7 दिवसांनी पुन्हा वापरा.

### डोसेज:

- ▶ 2 ते 4 मिली एक लिटर पाण्यात मिसळून जनावराच्या शरीरावर समान रीतीने लावा.

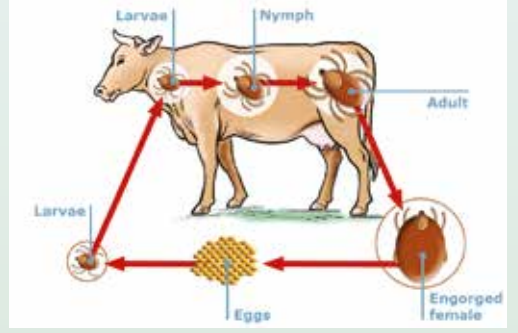

### उपलब्धता:

- ▶ 6 मिली, 15 मिली, 50 मिली आणि 250 मिली



क्यूआर कोड



6 मिली

15 मिली

50 मिली

250 मिली

### काढण्याचा कालावधी:

मांस: गाय आणि शेळीसाठी 1 दिवस आणि डुकर आणि मेंढ्यांसाठी 7 दिवस  
दूध: 4 दूध/2 दिवस

मुलांपासून दूर ठेवा

# Advanto®

Doramectin Inj 1%



 **MSD**  
Animal Health

एंडोपॅरासाइट्स आणि एक्टोपॅरासाइट्सपासून  
स्वातंत्र्य मिळवण्याचा नवा उपाय

# अॅडवॅंटो®

डोरामेक्टिन इंज 1%



20 मिली आणि 50 मिली वायल्समध्ये उपलब्ध

## एंडोपॅरासाइट्स आणि एक्टोपॅरासाइट्सपासून स्वातंत्र्य मिळवण्याचा नवा उपाय

बायोटेकनो-  
लॉजिकली  
अॅडवॉन्स मोलेक्यूल

पेशीमधून सहज  
आत जाणारं हायली  
लिपोफिलिक  
मोलेक्यूल

दीर्घकाळ काम  
करणारं आणि जास्त  
प्रभावी असणारं  
एंडेक्टोसाइड

तरुण आणि  
गाभन  
जनावरांसाठी सुरक्षित

## उत्तम उपचार आणि सतत कार्यक्षमतेसाठी उत्तम मिश्रण

आंतरराष्ट्रीय मिश्रण  
ब्राझिलकडून  
टेक्नालॉजीकली  
ट्रॉसफर्ड

मिश्रणामधील तीळाचं तेल आणि  
इथाइल ओलिफ्ट खात्री देतं...

उत्तम उपचार आणि  
सतत कार्यक्षमता

इंजेक्शन साइटची  
चांगली सहनशीलता

मिश्रण (प्रत्येक मिली मध्ये आहे):

- > डोरामेक्टिन....10 मिग्रॅ
- > बीएचटी (ब्युटिलेलेटेड हायड्रोक्सिटोल्थूइन)....0.3 मिग्रॅ
- > इथाइल ओलिफ्ट...200 मिग्रॅ
- > तीळाचं तेल क्यू.एस. ते...1 मिली

संकेत:

- > गॅस्ट्रोइंटेस्टाइनलचे उपचार आणि नियंत्रण  
(ग्रॅह आणि चौथ्या टप्प्यातील अडव्या) आणि फुफ्फुसातील परजीवी

- > टिक्सचे उपचार आणि नियंत्रण (सिंगल होस्ट), माथियासिस  
(कृमी), फ्लाय अडव्या, उवा आणि माइट्स.

डोस आणि अंमलबजावणी:

- > गाय, मेंढी आणि बकरी: 1 मिली/50 किग्रॅ शरीराचं  
वजन त्वचेखाली व मांसामध्ये
- > स्वाइन: 1 मिली/33 किग्रॅ शरीराचं वजन मांसामध्ये

काढण्याचा कालावधी :

- दूध: 7 दिवस,
- मांस: गुरेढोरे, मेंढी आणि शेळी,
- स्वाइन: 28 दिवस

वजन (किग्रॅ)	डोस (मिली)
>25	0.5
26-50	1
51-75	1.5
75-100	2



20 मिली आणि 50 मिली वायल्समध्ये उपलब्ध

## जागतिक स्तरावरील अग्रणिय ब्रॅण्ड

# केप्राव्हिन®

भाकड काळामध्ये दगडी कासे पासुन संरक्षण

### ड्राय कारु कालावधीचे फायदे

#### कासेचा रिचार्ज



दुध तयार करण्याच्या पेशीला  
पुर्णपणे पुनर्जीवित करतो

#### दुध उत्पादन व्यवस्थित ठेवतो



पुढच्या वेतामध्ये दुध उत्पादन  
व्यवस्थित ठेवतो

#### कासेचा संसर्ग कमी करते



भाकड काळामध्ये ड्राय कारु थेरपी द्वारा  
पुढच्या वेतामध्ये दगडी कासेचे प्रादुर्भाव कमी करतो.

### ड्राइंग ऑफ

- दुध काढण्याचा शेवटचा दिवस ठरवा उदा. 7 फेब्रुवारी (ड्राइंग ऑफ दिवस)
- ड्राइंग ऑफ तारखेच्या 7 दिवस आधीपासून ड्राइंग ऑफ प्रक्रिया सुरु व्हायला हवी- उदा. 1 फेब्रुवारी
- पशुचे दुध उत्पादन कमी करा
- पशुचे दुध उत्पादन कमी करण्यासाठी पशुचा आहार कमी करावा
- ड्राइंग ऑफच्या तारखेला उदा. 7 फेब्रुवारीला शेवटची धार काढल्यानंतर पुर्ण भाकड काळामध्ये दुध काढणे थांबवावे.
- ड्राय कारु थेरपीचा वापर शेवटची धार काढल्यानंतर लगेचच करण्यात यायला हवा.



# केप्राव्हिन®

भाकड काळामध्ये दगडी कासे पासुन संरक्षण

दगडी कासेला कारणीभूत असणाऱ्या बहुतांश जीवाणुसाठी अत्यंत प्रभावशाली प्रतिजैविक

भाकड काळामध्ये नवीन संसर्ग न होण्याची काळजी घेते

हानी झालेल्या दुग्धस्रवण ऊर्तीची पुनर्निमिती करण्यास मदत करते

पुढील वेतामध्ये दगडी कासेचे प्रमाण कमी होते

## दीर्घ काळापर्यंत प्रभावी

केप्राव्हिन 10 आठवड्यापर्यंत काम करते

### घटक :

प्रत्येक सिरिंजमध्ये सक्रिय घटक म्हणून 250 मिग्रॅ सेफॅलोनियम डायहाईड्रेट समाविष्ट असते.

### मात्रा :

शेवटचे दुग्ध काढल्यानंतर लगेच प्रत्येक सडामध्ये एक ट्युब सोडावी.

### विश्रुद्धांतल कालावधी :

दुग्ध : ट्युब सोडल्यानंतर 54 दिवस + व्हाल्यानंतर 96 तास.

मांस : 0 दिवस



## आरोग्याला चालना, प्रजननक्षमतेमध्ये सुधारणा

VM<sup>all</sup>® Chelated पुढील  
गोष्टींमध्ये मदत करते:

प्रजनन क्षमतेमध्ये सुधारणा

दुध उत्पादन व फॅट मध्ये सुधारणा

अधिक चांगली वाढ

जनावरांचे आरोग्य निरोगी  
राखण्यास मदत करते

### प्रतिक्रिये पोषणात्मक मूल्य:

A जीवनसत्त्व	20,00,000 IU
D <sub>3</sub> जीवनसत्त्व	2,00,000 IU
E जीवनसत्त्व 50%	3,000 IU
B <sub>3</sub> जीवनसत्त्व (निअॅसिन)	1,000 mg
कॅल्शियम	230 g
फॉस्फरस	115 g
झिंक	9,600 mg
मॅग्नेशियम	6,000 mg
कॉपर	4,500 mg
मँगनीज	3,900 mg
आयर्न	1,500 mg
आयोडिन	500 mg
कोबाल्ट	200 mg
सेलेनियम	20 mg

### वापराची निर्देशने:

VM<sup>all</sup>® Chelated हे थेट जनावरांना पुढीलप्रमाणे प्रदान करता येते

- गाय आणि म्हैस: 25 ग्रॅम ते 50 ग्रॅम / जनावर / दिन
- मेंढी आणि शेळी: 15 ग्रॅम ते 20 ग्रॅम / जनावर / दिन

किंवा इतर आहाराच्या उपलब्धतेनुसार जनावरांच्या प्रति 10 किग्रॅ खाद्यामध्ये  
100 ग्रॅम ते 200 ग्रॅम मिसळा.



**पैसा मर्यादित आहे - त्याचा समंजसपणे वापर करा.**

## व्हिएम्<sup>ऑल</sup>® / व्हिएम्<sup>ऑल</sup>® - पी

## VM<sup>all</sup>® / VM<sup>all</sup>-P

### मिनरल आणि व्हिटामीनयुक्त खाद्यपूरक

- ◆ VM<sup>all</sup> गाय व म्हशीमध्ये प्रजनन क्षमता वाढवते.
- ◆ VM<sup>all</sup> एकसारखे दुध उत्पादन ठेवते.
- ◆ तरुण व अशक्त जनावरांमध्ये वजन वाढ करते.

मात्रा :

गाय व म्हशीसाठी: 25-30 ग्रॅ. प्रती जनावर

वासरे व कालवड, शेळ्या व मेंढ्यांसाठी: 15-20 ग्रॅ. प्रती जनावर



पॅक :

VM<sup>all</sup> 1 कि.ग्रॅ, 5 कि.ग्रॅ आणि 25 कि.ग्रॅ

VM<sup>all</sup>-P 5 कि.ग्रॅ आणि 25 कि.ग्रॅ

# ट्रान्समिक्स® Transmix®

प्रसूतीच्या आधी आणि  
नंतर होणाऱ्या मेटाबोलिक आजारांवर संपूर्ण उपचार

प्रसूतीच्या आधी आणि  
नंतर होणाऱ्या मेटाबोलिक आजारांचे प्रकार:

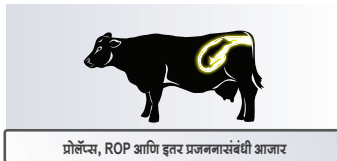
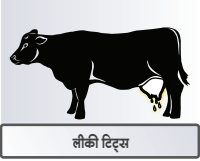

**मेटाबोलिक आजारांची 3 प्रमुख कारणे:**

- कॅल्शियम होम्योस्टेसिसचं असंतुलन
- उर्जेची कमतरता(नेगेटिव एनर्जी बॅलेंस)
- इम्युनिटी (रोग प्रतिकार क्षमता) कमी होणे

# ट्रान्समिक्स® Transmix®

प्रसुतीच्या आधी आणि  
नंतर होणाऱ्या मेटाबोलिक आजारांवर संपूर्ण उपचार

बॉटल सावधपणे  
ड्रेंच करा आणि  
पशुची जीभ  
पकडू नका



## Transmix® मध्ये उपस्थित:-

- अनायंस (निगेटिव DCAD साठी), मॅग्नीशियम (PTH हार्मोन बनवण्यासाठी), कॅल्शियम आणि व्हिटॅमिन डी शरीरात कॅल्शियम होम्योस्टेसिस पुन्हा स्थापित करतात.
- ग्लूकोनिओजेनिक प्रीकर्सर आणि इतर उर्जा स्रोत उर्जा देतात.
- ऑर्गेनिक तत्व आणि यीस्ट मेटाबोलाइट इम्युनिटी वाढवतात.

## उपयोगाची पध्दत:

### पशुंची मेटाबोलिक क्षमता वाढवण्यासाठी:

- 1 बॉटल प्रसुतीच्या आधी, 1 बॉटल प्रसुती नंतर आणि 1 बॉटल प्रसुतीच्या 48-72 तासांनंतर

### पशुंमध्ये मेटाबोलिक आजारांवर इलाज करताना मदतीच्या हेतूसाठी:

- 1 बॉटल इलाजाच्या 8-12 तासांनंतर आणि 1 बॉटल पहिला खुराक दिल्यावर 48-72 तासांनंतर



# YEA-SACC® BOLUS

भूक वाढवणारा आणि रूमेनला पुनर्संचयित करणारा

जिवंत यीस्ट सेकेरोमाइसिस सेरेव्हेसिस<sup>1026</sup>

प्रोबायोटिक मात्रा प्रति ६ ग्राम गोळी : २५ मिलियन  
 (२५ X १०<sup>९</sup>) प्रति गोळी पेशी



## वापराचे दिशानिर्देश:

- गार्ड/म्हशी: दररोज २ गोळी
- मेंढी/बकरी/वासरे: दररोज १ गोळी किंवा पशुवैद्यकाने निर्देशित केल्याप्रमाणे



४ गोळ्यांची स्ट्रिप आणि २५ स्ट्रिप्स चा बॉक्स

# बायोप्लेक्स®

## हाय सेवेन बोलस

झिंक

कॉपर

कोबाल्ट

आयोडिन

सेलेनियम

मैंगनीज

क्रोमियम

## प्रजननाकिराते साह्यभूत

वेळेत अंडमोचन



रुबी बीजांचा  
विकास

वेळेवर  
माजाची  
सुरुवात

गर्भधारणेचा दर  
सुधारित करते



ऑलटोक जगातल सर्वात मोठे  
सूटम सेंद्रिय खनिज उत्पादक

28  
वर्षा

सूटम सेंद्रिय खनिज  
उत्पादनामध्ये 28 वर्ष संगोपन

### सल्ला

- प्रसूती पश्चात पहिल्या माजानंतर दररोज 1 गोली 21 दिवस
- सुतचक्र अनिमति असलेल्या पशूंमध्ये एक गोली दररोज माजाची लक्षणे शकवे पर्यंत तद्वन्तर 21 दिवस उत्तम गर्भधारणे करिता
- कृत्रिम रेतनानंतर 7 दिव रोज एक गोली द्यावी
- गोली मुखवाटे द्यावी



एका रुबीपमध्ये सात बोलस असतात  
एका बॉक्समध्ये 12 ट्रिप्स असतात

सेंद्रिय ट्रेस खनिजांमधला पुढचा टप्पा

# चीलेटेड लॅक्टेट फोर्ट Chelated LactAid® Forte

यूएचपी अॅडव्हान्टेजसह कासेचे आरोग्य राखणारे परिपूर्ण टॉनिक

## यूएचपी अॅडव्हान्टेज

- ◆ कासेच्या संरक्षणाला मजबुती प्रदान करते
- ◆ पेशींद्वारे ऊर्जेच्या ग्रहणामध्ये सुधारणा करण्यास मदत करते
- ◆ ताण कमी करण्यास मदत करते
- ◆ दूध येण्यामध्ये मदत करते
- ◆ कॅल्शियम, फॉस्फोरस, व्हिटामिन बी12, व्हिटामिन डी3 आणि बायोटिन ह्यांसारखी दुग्ध पोषणद्रव्ये प्रदान करते

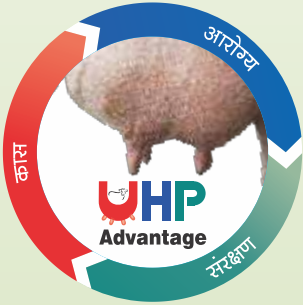

शिफारस करण्यात आलेले वेळापत्रक (मौखिक)

दररोज दोनदा 25 मिली

उच्च उत्पादनकर्त्यांसाठी दररोज दोनदा 40 मिली



पॅक : 5 लि.





**MSD**  
Animal Health

## परजीवींवर उपचार करण्यासाठी

### आतील परजीवींसाठी



**Panacur<sup>®</sup> Vet**



**Tolzan<sup>®</sup> Plus-L VET**



**Tolzan<sup>®</sup> F VET**

### बाहेरील परजीवींसाठी



**Tactic<sup>®</sup> 12.5% EC**



**butox<sup>®</sup> Vet**  
Deltamethrin 12.5 mg/ml

### आतील व बाहेरील परजीवींसाठी



**Advanto<sup>®</sup>**



# ਸਿਹਤਮੰਦ ਜਾਨਵਰ ਖੁਸ਼ ਕਿਸਾਨ



**MSD**

Animal Health

**The Science of Healthier Animals™**





## ਪਾਰਟਨਰਸ ਇਨ ਰਿਪ੍ਰੋਡਕਸ਼ਨ

ਗਰਭ ਧਾਰਨ ਕਰਨ ਵਿੱਚ ਅਸਫਲ ਹੋਣ ਦੇ ਨੁਕਸਾਨ ਨੂੰ ਘੱਟ ਤੋਂ ਘੱਟ ਕਰਨਾ

ਓਵੁਲੇਸ਼ਨ ਨੂੰ ਨਿਯੰਤਰਿਤ ਕਰਦਾ ਹੈ ਅਤੇ ਗਰਭਧਾਰਨ ਦਾ ਸਮਰਥਨ ਕਰਦਾ ਹੈ



# ਰਿਸੈਪਟਲ®

ਇੱਕ ਗਰਭ ਧਾਰਨ ਮਿਸ਼ ਹੋਣ ਦੇ ਨੁਕਸਾਨ ਦਾ ਮਤਲਬ ਹੈ  
ਘੱਟੋ-ਘੱਟ 16000\* /- ਰੁਪਏ ਦਾ ਨੁਕਸਾਨ।

ਅੰਦਰੂਨੀ ਪਰਜੀਵੀ ਕਾਰਨ ਨੁਕਸਾਨ:

- ▶ ਵੱਡੇ ਅਤੇ ਵੱਡੇ ਵਿੱਚ ਸੰਰੀਰ ਦਾ ਭਾਰ ਘਟਨਾ
- ▶ ਬਦਹਜ਼ਮੀ ਜਾਂ ਦਸਤ
- ▶ ਦੁੱਧ ਦੇ ਉਤਪਾਦਨ ਵਿੱਚ ਕਮੀ
- ▶ ਜਾਨਵਰ ਦੀ ਸਮੁੱਚੀ ਕਾਰਗੁਜ਼ਾਰੀ ਘਟਣਾ



## ਪੈਨਾਕੁਰ® ਵੈਟ ਦੇ ਲਾਭ

- ▶ ਪੈਨਾਕੁਰ® ਵੈਟ, ਗੋਲ ਅਤੇ ਟੇਪ ਕੀੜੇ ਦੇ ਸਾਰੇ ਪੜਾਵਾਂ ਨੂੰ ਮਾਰਦਾ ਹੈ।
- ▶ ਪੁਜਨਨ ਬਲਦ ਦੀ ਕਾਰਗੁਜ਼ਾਰੀ ਵਿੱਚ ਸੁਧਾਰ ਕਰਦਾ ਹੈ
- ▶ ਪੈਨਾਕੁਰ® ਵੈਟ, ਉਵੀਸਾਈਡਲ ਪ੍ਰਭਾਵ ਹੈ, ਨਵੀਂ ਸੰਕ੍ਰਮਣ ਦੇ ਫੈਲਣ ਨੂੰ ਰੋਕਦਾ ਹੈ।
- ▶ ਭਾਰ ਵਧਣ, ਦੁੱਧ ਦੇ ਉਤਪਾਦਨ ਅਤੇ ਗਾਂ ਦੀ ਸਮੁੱਚੀ ਕਾਰਗੁਜ਼ਾਰੀ ਵਿੱਚ ਮਹੱਤਵਪੂਰਨ ਸੁਧਾਰ।
- ▶ ਗੱਬਣ ਜਾਨਵਰਾਂ ਵਿੱਚ ਸੁਰੱਖਿਅਤ।
- ▶ ਬਿਹਤਰ ਕਾਰਗੁਜ਼ਾਰੀ ਜਾਂ ਨਤੀਜੇ ਲਈ, ਹਰ 3 ਮਹੀਨਿਆਂ ਬਾਅਦ ਪਸ਼ੂ ਨੂੰ ਨਿਯਮਿਤ ਤੌਰ ਤੇ ਵਿਕਲਪਕ ਕੀੜੇ ਮਾਰਨ ਵਾਲੀ ਦਵਾਈ ਨਾਲ ਕੀੜੇ ਮਾਰੋ।



ਪੈਨਾਕੁਰ® ਵੈਟ 3 ਗ੍ਰਾਮ

ਪੈਨਾਕੁਰ® ਵੈਟ - ਟੋਲਜ਼ਾਨ ਪਲੱਸ-ਐਲ ਵੈਟ - ਐਡਵਾਂਟੋ

## ਨਿਰਧਾਰਤ ਮਾਤਰਾ:

ਗਾਂ ਅਤੇ ਮੱਝ ਲਈ : 600 ਕਿਲੋ ਵਜਨ ਲਈ 3 ਗ੍ਰਾਮ ਬੋਲਸ  
ਬੱਛੀ ਲਈ : 300 ਕਿਲੋ ਵਜਨ ਲਈ 1.5 ਗ੍ਰਾਮ ਬੋਲਸ  
ਵੱਡੇ ਲਈ : 30 ਕਿਲੋ ਵਜਨ ਲਈ 150 ਮਿਲੀਗ੍ਰਾਮ ਗੋਲੀ

- ▶ 1 ਮਹੀਨੇ ਦਾ ਵੱਛਾ - 1 ਗੋਲੀ
- ▶ 2 ਮਹੀਨੇ ਦਾ ਵੱਛਾ - 2 ਗੋਲੀ
- ▶ 3 ਮਹੀਨੇ ਦਾ ਵੱਛਾ - 3 ਗੋਲੀ
- ▶ 4 ਮਹੀਨੇ ਦਾ ਵੱਛਾ - 4 ਗੋਲੀ



ਪੈਨਾਕੁਰ® ਵੈਟ 1.5 ਗ੍ਰਾਮ

ਪੈਨਾਕੁਰ® ਵੈਟ

3 ਗ੍ਰਾਮ  
1.5 ਗ੍ਰਾਮ

ਸੁਣ ਤੋ 1 ਮਹੀਨਾ ਪਹਿਲਾਂ

ਟੋਲਜ਼ਾਨ ਪਲੱਸ-ਐਲ ਵੈਟ

ਸੁਣ ਤੋ 1 ਮਹੀਨਾ ਬਾਅਦ

ਪੈਨਾਕੁਰ® ਵੈਟ

3 ਗ੍ਰਾਮ

ਸੁਣ ਤੋ 4 ਮਹੀਨੇ ਬਾਅਦ

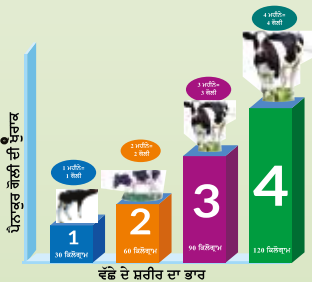

ਪੈਨਾਕੁਰ® ਵੈਟ ਗੋਲੀ 150 ਮਿਲੀਗ੍ਰਾਮ



ਕਵਵਾਉਣ ਦੀ ਮਿਆਦ:

ਮੀਟ: 8 ਦਿਨ (ਗਾਂ, ਮੱਝ, ਘੋੜਾ), 14 ਦਿਨ (ਭੇਡ, ਬੱਕਰੀ)

ਦੁੱਧ: 4 ਦਿਨ

ਪੇਸ਼ਕਾਰੀ:

150 ਮਿਲੀਗ੍ਰਾਮ ਗੋਲੀ, 1.5 ਗ੍ਰਾਮ ਬੋਲਸ, 3 ਗ੍ਰਾਮ ਬੋਲਸ

ਜੇਕਰ ਤੁਹਾਡਾ ਜਾਨਵਰ ਛੱਪੜ ਜਾਂ ਨਈਂ ਦੇ ਨੇੜੇ ਚਰਦਾ ਹੈ, ਤਾਂ ਕਿਰਪਾ ਕਰਕੇ ਹੇਠਾਂ ਦਿੱਤੇ ਲੱਛਣਾਂ ਵੱਲ ਧਿਆਨ ਦਿਓ

- ▶ ਅੱਖਾਂ ਦਾ ਪੀਲਾ ਰੰਗ।
- ▶ ਹੇਠਲੇ ਜਬਾੜੇ ਦੇ ਹੇਠਾਂ ਸੋਜ।
- ▶ ਗੰਧ ਅਤੇ ਹਜ਼ਮ ਨਾ ਹੋਣ ਵਾਲੇ ਚਾਰੇ ਦੇ ਨਾਲ ਢਿੱਲਾ ਗੋਬਰ।
- ▶ ਚਾਰੇ ਦਾ ਸੇਵਨ ਘਟਾਇਆ ਗਿਆ।
- ▶ ਕਮਜ਼ੋਰੀ ਜਾਂ ਸ਼ਰੀਰ ਦਾ ਘਟਿਆ ਭਾਰ ਅਤੇ ਮਾੜੀ ਕਾਰਗੁਜ਼ਾਰੀ।
- ▶ ਦੁੱਧ ਦੀ ਗੁਣਵੱਤਾ ਅਤੇ ਮਾਤਰਾ ਵਿੱਚ ਕਮੀ।

ਜਾਨਵਰ ਲਿਵਰ ਫਲੂਕ ਸੰਕ੍ਰਮਣ ਤੋਂ ਪੀੜਤ ਹੋ ਸਕਦਾ ਹੈ



ਲਿਵਰ ਫਲੂਕ ਨੂੰ ਮਾਰਨ ਲਈ ਟੋਲਜ਼ਨ® ਐਫ ਵੇਟ ਦੀ ਵਰਤੋਂ ਕਰੋ

**ਲਾਭ :**

- ▶ ਲਿਵਰ ਫਲੂਕ ਸੰਕ੍ਰਮਣ ਕਾਰਨ ਹੋਣ ਵਾਲੇ ਦਸਤ ਦਾ ਇਲਾਜ ਕਰਦਾ ਹੈ।
- ▶ ਜਬਾੜੇ ਦੇ ਹੇਠਾਂ ਸੋਜ ਨੂੰ ਘੱਟ ਕਰਦਾ ਹੈ।
- ▶ ਸਮੁੱਚੀ ਸਿਹਤ ਅਤੇ ਕਾਰਗੁਜ਼ਾਰੀ ਵਿੱਚ ਸੁਧਾਰ ਕਰਦਾ ਹੈ।
- ▶ ਜਵਾਨ ਅਤੇ ਗੱਭਣ ਜਾਨਵਰਾਂ ਵਿੱਚ ਸੁਰੱਖਿਅਤ।

ਪਸ਼ੂ ਦੇ ਸ਼ਰੀਰ ਦਾ ਭਾਰ (ਕਿਲੋਗ੍ਰਾਮ)	ਖੁਰਾਕ (ਮਿ.ਲੀ.)
300	90
ਭੋਭ ਅਤੇ ਬੋਢੀ ਦੇ ਸ਼ਰੀਰ ਦਾ ਭਾਰ (ਕਿਲੋਗ੍ਰਾਮ)	ਖੁਰਾਕ (ਮਿ.ਲੀ.)
15 ਤੱਕ	7
30	13
40	18
50	22

**ਖੁਰਾਕ: ਗਾਂ ਅਤੇ ਮੱਝ**

ਟੋਲਜ਼ਨ® ਐਫ ਵੇਟ - 120 ਮਿ.ਲੀ. ਪ੍ਰਤੀ 400 ਕਿਲੋਗ੍ਰਾਮ ਸ਼ਰੀਰ ਦੇ ਭਾਰ ਦੇ



ਪੇਸਕਾਰੀ:  
90 ਮਿ.ਲੀ. ਅਤੇ 1 ਲੀਟਰ ਦੀ ਬੋਤਲ

ਕਫਵਾਉਣ ਦੀ ਮਿਆਦ:  
ਦੁੱਧ : 7 ਦਿਨ  
ਮੀਟ: 14 ਦਿਨ

ਗਾਂ, ਮੱਝ, ਭੇਡ ਅਤੇ ਬੱਕਰੀ ਵਿੱਚ ਸਾਰੇ ਤਰਾਂ  
ਕੀੜੇ ਦੇ ਸੰਕਰਮਣ ਨੂੰ ਨਸ਼ਟ ਕਰਦਾ ਹੈ।

## ਟੋਲਜ਼ਾਨ® ਪਲੱਸ-ਐਲ ਵੈਟ

- ▶ ਸਾਰੇ ਤਰਾਂ ਦੇ ਕੀੜਿਆਂ ਦਾ ਸੰਕਰਮਣ ਜਾਨਵਰਾਂ ਦੀ ਪ੍ਰਤੀਰੋਧਕ ਸ਼ਕਤੀ ਅਤੇ ਸਮੁੱਚੀ ਕਾਰਗੁਜ਼ਾਰੀ ਨੂੰ ਘਟਾਉਂਦਾ ਹੈ।
- ▶ ਸਫਲ ਟੀਕਾਕਰਨ ਅਤੇ ਜਾਨਵਰ ਦੀ ਬਿਹਤਰ ਕਾਰਗੁਜ਼ਾਰੀ ਲਈ ਆਪਣੇ ਪਸ਼ੂ ਨੂੰ ਟੀਕਾਕਰਨ ਕਰਨ ਤੋਂ ਪਹਿਲਾਂ ਸਾਰੇ ਤਰਾਂ ਦੇ ਕੀੜਿਆਂ ਦੀ ਸੰਕ੍ਰਮਣ ਦਾ ਇਲਾਜ ਕਰੋ।



ਲੀਵਰ ਫਲੂਕ



ਗੋਲ ਕੀੜਾ



ਟੇਪਵਰਮ

### ਗੁਣ:

- ▶ ਲੀਵਰ ਦੇ ਫਲੂਕ ਅਤੇ ਗੋਲ ਕੀੜਿਆਂ ਦੇ ਵਿਰੁੱਧ ਪ੍ਰਭਾਵਸ਼ਾਲੀ।
- ▶ ਵੱਡੇ ਅਤੇ ਆਪਰੀਪਕਵ ਰੂਮੇਨ ਫਲੂਕ ਨੂੰ ਕੰਟਰੋਲ ਕਰਦਾ ਹੈ।
- ▶ ਮੋਨੋਜ਼ੀਆ ਐਸਪੀਪੀ ਦੇ ਟੇਪਵਰਮ ਦੇ ਹਿੱਸਿਆਂ ਨੂੰ ਹਟਾਉਣ ਵਿੱਚ ਪ੍ਰਭਾਵਸ਼ਾਲੀ।
- ▶ ਵੱਡੇ ਅਤੇ ਗੱਭਣ ਜਾਨਵਰਾਂ ਵਿੱਚ ਸੁਰੱਖਿਅਤ।

ਗੱਭਣ ਜਾਨਵਰਾਂ  
ਵਿੱਚ ਸੁਰੱਖਿਅਤ

### ਦੇਣ ਦੀ ਵਿਧੀ:

ਗਾਂ : 30 ਮਿ.ਲੀ./100 ਕਿਲੋ ਸ਼ਰੀਰ ਦਾ ਭਾਰ

ਭੇਡ ਅਤੇ ਬੱਕਰੀ: 3 ਮਿ.ਲੀ./10 ਕਿਲੋ ਸ਼ਰੀਰ ਦਾ ਭਾਰ

### ਕਢਵਾਉਣ ਦੀ ਮਿਆਦ:

ਦੁੱਧ : 7 ਦਿਨ

ਮੀਟ: 14 ਦਿਨ



1 ਲਿਟਰ

120 ਮਿ.ਲੀ.

## ਕੀੜੇ, ਪਿੱਸੂ, ਜੁਆਂ ਅਤੇ ਮਾਇਟਸ ਦੇ ਪ੍ਰਭਾਵਸ਼ਾਲੀ ਨਿਯੰਤਰਣ ਲਈ ਟੋਪੀਕਲ ਐਕਟੀਵਾਈਟੀ ਲਾਗੂ ਕਰੋ

ਬਾਹਰੀ ਪੈਰਾਸਾਈਟ ਸਿਹਤ ਅਤੇ ਉਤਪਾਦਕਤਾ ਦੇ ਮਾਮਲੇ ਵਿੱਚ ਡੇਅਰੀ ਜਾਨਵਰਾਂ ਨੂੰ ਬਹੁਤ ਨੁਕਸਾਨ ਪਹੁੰਚਾਉਂਦੇ ਹਨ:

- ▶ ਡੇਅਰੀ ਜਾਨਵਰਾਂ ਵਿੱਚ ਅਨੀਮੀਆ ਪੈਦਾ ਕਰਨ ਲਈ ਕੀੜੇ ਜ਼ਿੰਮੇਵਾਰ ਹਨ।
- ▶ ਕੀੜਿਆਂ ਨਾਲ ਚੀਮੋਪ੍ਰੋਟੋਜ਼ੋਆਨ ਰੋਗ ਫੈਲਣ ਦਾ ਖਤਰਾ ਹੁੰਦਾ ਹੈ।

ਐਕਟੀਵਾਈਟੀ ਕਾਰਨ ਹੋਣ ਵਾਲੇ ਨੁਕਸਾਨ:

- ▶ ਸਿੱਧੇ ਨੁਕਸਾਨ -
  - ▶ ਉਪਰੀ ਚਮੜੀ ਦਾ ਨੁਕਸਾਨ ਦੀ ਸਥਿਤੀ ਦਾ ਨੁਕਸਾਨ।
  - ▶ ਦੁੱਧ ਉਤਪਾਦਨ ਦਾ ਨੁਕਸਾਨ।
- ▶ ਅਸਿੱਧੇ ਨੁਕਸਾਨ -
  - ▶ ਕੀੜੇ ਦੇ ਸੰਕ੍ਰਮਣ ਦੇ ਤਣਾਅ ਕਾਰਨ ਸਮੁੱਚੀ ਸਿਹਤ ਅਤੇ ਸ਼ਰੀਰ ਦੀ ਸਥਿਤੀ ਦਾ ਨੁਕਸਾਨ।
  - ▶ ਕਿੜੇ ਜਾਂ ਐਕਟੀਵਾਈਟੀ ਦੁਆਰਾ ਪ੍ਰਸਾਰਿਤ ਬਿਮਾਰੀ ਹੋਣ ਦੀ ਸੰਭਾਵਨਾ ਵੱਧ ਜਾਂਦੀ ਹੈ।

ਬੁਟੋਕਸ<sup>®</sup> ਵੇਟ ਜਾਨਵਰ ਦੇ ਕੀੜੇ, ਪਿੱਸੂ, ਜੁਆਂ ਆਦਿ ਨੂੰ ਮਾਰਦਾ ਅਤੇ ਕੰਟਰੋਲ ਕਰਦਾ ਹੈ:

- ▶ ਐਕਟੀਵਾਈਟੀ ਦੇ ਸੰਕ੍ਰਮਣ ਤੋਂ ਤੁਰੰਤ ਰਾਹਤ ਪ੍ਰਦਾਨ ਕਰਦਾ ਹੈ।
- ▶ ਗੱਭਣ ਅਤੇ ਦੁੱਧ ਦੇਣ ਵਾਲੇ ਜਾਨਵਰਾਂ ਵਿੱਚ ਸੁਰੱਖਿਅਤ।
- ▶ ਪ੍ਰਭਾਵੀ ਨਤੀਜੇ ਲਈ 7 ਦਿਨਾਂ ਬਾਅਦ ਦੁਹਰਾਓ।



ਕੀੜੇ ਲਈ ਆਮ ਥਾਂ

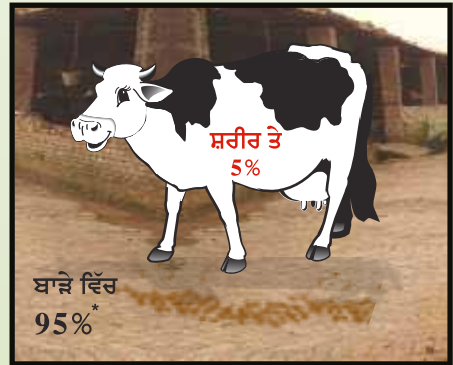

ਦੇਣ ਦੀ ਵਿਧੀ:

2 ਤੋਂ 4 ਮਿਲੀਲੀਟਰ ਨੂੰ ਇੱਕ ਲੀਟਰ ਪਾਣੀ ਵਿੱਚ ਮਿਲਾ ਕੇ ਪਸ਼ੂ ਦੇ ਸ਼ਰੀਰ ਤੇ ਸਮਾਨ ਰੂਪ ਵਿੱਚ ਲਗਾਓ।



ਲਾਲ ਟੋਪੀ



ਹਰਾ ਫੁੱਲ



ਕਿਉਆਰ ਕੋਡ

ਉਪਲਬਧਤਾ:

5 ਮਿ.ਲੀ., 15 ਮਿ.ਲੀ., 50 ਮਿ.ਲੀ., 250 ਮਿ.ਲੀ. ਅਤੇ 1 ਲੀਟਰ



## ਟੈਕਟਿਕ® 12.5% ਈ.ਸੀ.

ਜਾਨਵਰਾਂ ਦੇ ਕੀੜੇ, ਪਿੱਸੂ, ਜੁਆਂ, ਘੁੰਨ ਆਦਿ ਨੂੰ ਪ੍ਰਭਾਵਸ਼ਾਲੀ ਢੰਗ ਨਾਲ ਮਾਰਦਾ ਅਤੇ ਕੰਟਰੋਲ ਕਰਦਾ ਹੈ।

- ▶ ਐਕਟੋਪੈਰਾਸਾਈਟ ਦੇ ਸੰਕ੍ਰਮਣ ਤੋਂ ਤੁਰੰਤ ਰਾਹਤ ਪ੍ਰਦਾਨ ਕਰਦਾ ਹੈ।
- ▶ ਗੱਭਣ ਅਤੇ ਦੁੱਧ ਦੇਣ ਵਾਲੇ ਜਾਨਵਰਾਂ ਵਿੱਚ ਸੁਰੱਖਿਅਤ।
- ▶ ਪ੍ਰਭਾਵੀ ਨਤੀਜੇ ਲਈ 7 ਦਿਨਾਂ ਬਾਅਦ ਦੁਹਰਾਓ।

ਦੇਣ ਦੀ ਵਿਧੀ:

- ▶ 2 ਤੋਂ 4 ਮਿਲੀਲੀਟਰ ਨੂੰ ਇੱਕ ਲੀਟਰ ਪਾਣੀ ਵਿੱਚ ਮਿਲਾ ਕੇ ਪਸ਼ੂ ਦੇ ਸ਼ਰੀਰ ਤੇ ਸਮਾਨ ਰੂਪ ਵਿੱਚ ਲਗਾਓ।

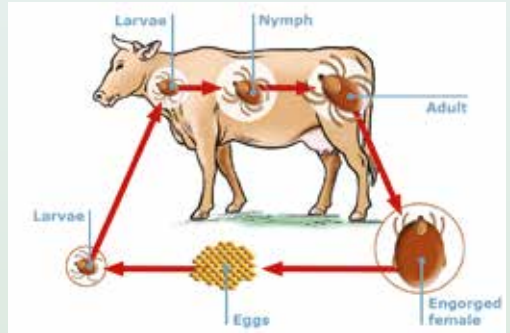

ਉਪਲਬਧਤਾ:

- ▶ 6 ਮਿ.ਲੀ., 15 ਮਿ.ਲੀ., 50 ਮਿ.ਲੀ. ਅਤੇ 250 ਮਿ.ਲੀ.



ਕਿਊ.ਆਰ. ਕੋਡ



6 ਮਿ.ਲੀ.

15 ਮਿ.ਲੀ.

50 ਮਿ.ਲੀ.

250 ਮਿ.ਲੀ.

ਕਢਵਾਉਣ ਦੀ ਮਿਆਦ:

ਮੀਟ: ਗਾਂ ਅਤੇ ਬੱਕਰੀ ਲਈ 1 ਦਿਨ ਅਤੇ ਸੂਰ ਅਤੇ ਭੇਡ ਲਈ 7 ਦਿਨ  
ਦੁੱਧ: 4 ਦੁੱਧ / 2 ਦਿਨ

ਬੱਚਿਆਂ ਦੀ ਪਹੁੰਚ ਤੋਂ ਦੂਰ ਰੱਖੋ

# Advanto®

Doramectin Inj 1%



 **MSD**  
Animal Health

ਐਂਟੀਪੈਰਾਸਾਈਟਸ ਅਤੇ ਐਕਟੋਪੈਰਾਸਾਈਟਸ  
ਤੋਂ ਆਜ਼ਾਦੀ ਲਈ ਉੱਨਤ ਮਾਪ

# ਐਡਵਾਂਟੋ®

ਡੋਰਾਮੈਕਟਿਨ ਟੀਕਾ 1%



20 ਮਿ.ਲੀ. ਅਤੇ 50 ਮਿ.ਲੀ. ਦੀਆਂ ਸ਼ੀਸ਼ੀਆਂ ਵਿੱਚ ਉਪਲਬਧ ਹੈ

## ਐਂਟੀਪੈਰਾਸਾਈਟਿਕ ਅਤੇ ਐਕਟੋਪੈਰਾਸਾਈਟਿਕ ਤੋਂ ਆਜ਼ਾਦੀ ਲਈ ਉੱਨਤ ਮਾਪ

ਬਾਇਓਟੈਕਨੋ-  
ਤਰਕਪੂਰਨ  
ਤੌਰ ਤੇ ਉੱਨਤ ਅਣੂ

ਬਿਹਤਰ ਟਿਸ਼ੂ ਲਈ  
ਬਹੁਤ ਜ਼ਿਆਦਾ  
ਲਿਪੋਫਿਲਿਕ ਅਣੂ  
ਪ੍ਰਵੇਸ਼

ਲੰਬੀ ਐਕਟਿੰਗ  
ਅਤੇ ਬਰਾਡ  
ਸਪੈਕਟ੍ਰਮ  
ਐਂਟੀਕੋਟੋਸਾਈਡ

ਜਵਾਨ ਅਤੇ  
ਗਰਭਵਤੀ ਜਾਨਵਰਾਂ  
ਵਿੱਚ ਸੁਰੱਖਿਅਤ

## ਉੱਚ ਉਪਚਾਰਕ ਅਤੇ ਨਿਰੰਤਰ ਪ੍ਰਭਾਵਸ਼ੀਲਤਾ ਨੂੰ ਯਕੀਨੀ ਬਣਾਉਣ ਲਈ ਸੂਤਰੀਕਰਣ ਉੱਤਮਤਾ

ਸੂਤਰੀਕਰਣ ਵਿੱਚ ਤਿੱਲ ਦਾ ਤੇਲ ਅਤੇ ਈਥਾਈਲ  
ਓਲਿਏਟ ਹੇਠ ਦਿੱਤੇ ਯਕੀਨੀ ਕਰਦਾ ਹੈ

ਉੱਚ ਉਪਚਾਰਕ ਅਤੇ  
ਨਿਰੰਤਰ ਪ੍ਰਭਾਵਸ਼ੀਲਤਾ

ਬਿਹਤਰ ਟੀਕਾ  
ਸਥਾਨ ਸਹਿਣਸ਼ੀਲਤਾ

“ ਅਤਿਰਾਸ਼ਟਰੀ ਸੂਤਰੀਕਰਣ ”  
ਬਾਜ਼ੀਲ  
ਤੋਂ ਤਕਨੀਕੀ ਤੌਰ  
ਤੇ ਟ੍ਰਾਂਸਫਰ ਕੀਤਾ ਗਿਆ

ਸੰਰਚਨਾ (ਹਰੇਕ ਮਿ.ਲੀ. ਵਿੱਚ ਹੇਠ ਦਿੱਤਾ ਸ਼ਾਮਲ ਹੈ):

- > ਡੋਰਾਮੈਕਟਿਨ 10 ਮਿਲੀਗ੍ਰਾਮ
- > ਬੀਐਚਟੀ (ਬਿਊਟੀਲੋਟਿਡ ਹਾਈਡ੍ਰੋਕਸਾਈਟੋਲਿਊਨ) ....0.3 ਮਿਲੀਗ੍ਰਾਮ
- > ਈਥਾਈਲ ਓਲੀਟ 200 ਮਿਲੀਗ੍ਰਾਮ
- > ਤਿਲ ਦਾ ਤੇਲ Q.S. ਤੋਂ 1 ਮਿ.ਲੀ.

ਸਕਿਤ:

- > ਗੈਸਟਰੋਐਂਟਿਸਟਾਈਨਲ (ਬਾਲਗ ਅਤੇ ਚੌਥੇ ਪੜਾਅ ਦੇ ਲਾਰਵੇ) ਅਤੇ ਪਲਮਨਰੀ ਪਰਜੀਵੀਆਂ ਦਾ ਇਲਾਜ ਅਤੇ ਨਿਯੰਤਰਣ

- > ਚਿੱਚੜਾਂ (ਸਿੰਗਲ ਹੋਸਟ), ਮਾਈਆਸਿਸ (ਕੀੜੇ), ਉੱਡਣ ਵਾਲੇ ਲਾਰਵਾ, ਜੂਆਂ ਅਤੇ ਪਿੰਸੂ ਦਾ ਇਲਾਜ ਅਤੇ ਨਿਯੰਤਰਣ।

ਦੇਣ ਦੀ ਵਿਧੀ:

- > ਪਸ਼ੂ, ਭੇਡ ਅਤੇ ਬੱਕਰੀ: 1 ਮਿ.ਲੀ./50 ਕਿਲੋ ਸ਼ਰੀਰ ਦਾ ਭਾਰ ਐਸਸੀ ਜਾਂ ਆਈਐਮ ਭੂਟ ਦੁਆਰਾ
- > ਸਵਾਈਨ: 1 ਮਿ.ਲੀ./33 ਕਿਲੋਗ੍ਰਾਮ ਸ਼ਰੀਰ ਦਾ ਭਾਰ ਆਈਐਮ ਭੂਟ ਦੁਆਰਾ

ਕੱਛਣ ਦੀ ਮਿਆਦ ਪਸ਼ੂ,  
ਦੁੱਧ: 7 ਦਿਨ,  
ਮੀਟ: ਗਾਂ, ਭੇਡ ਅਤੇ ਬੱਕਰੀ, ਸੂਰ: 28 ਦਿਨ

ਭਾਰ (ਕਿਲੋਗ੍ਰਾਮ)	ਮੁਰਾਕਾ (ਮਿ.ਲੀ.)
>25	0.5
26-50	1
51-75	1.5
75-100	2



20 ਮਿ.ਲੀ. ਅਤੇ 50 ਮਿ.ਲੀ. ਦੀਆਂ ਸ਼ੀਸ਼ੀਆਂ ਵਿੱਚ ਉਪਲਬਧ ਹੈ

ਦੁੱਧ ਤੋਂ ਛੱਡੀ ਹੋਈ ਗਾਂ ਦੇ ਇਲਾਜ ਲਈ ਦੁਨੀਆ ਦਾ ਪ੍ਰਮੁੱਖ ਬ੍ਰਾਂਡ

# ਕੇਪ੍ਰਾਵਿਨ®

ਦੁੱਧ ਤੋਂ ਛੱਡੀ ਹੋਈ ਗਾਂ ਦੇ ਮੈਸਟਾਈਟਸ ਤੋਂ ਰੱਖਿਆ

## ਦੁੱਧ ਤੋਂ ਛੱਡੀ ਹੋਈ ਗਾਂ ਨੂੰ ਫਾਇਦੇ

ਮੁੜ ਤੋਂ ਵਧੀਆ ਸਥਿਤੀ ਵਿੱਚ ਥਣ



ਗਾਂ ਦੇ ਦੁੱਧ ਦੇ ਉਤਪਾਦਨ ਦੀ ਸਮਰੱਥਾ ਵਿੱਚ ਸੁਧਾਰ ਕਰਨ ਵਿੱਚ ਮਦਦ ਕਰਦੀ ਹੈ

ਦੁੱਧ ਦੇ ਉਤਪਾਦਨ ਨੂੰ ਵਧੀਆ ਕਰਦੀ ਹੈ



ਸੁੱਕੀ ਅਵਧੀ ਦਾ ਅਗਲੀ ਵਾਰੀ ਦੁੱਧ ਦੇਣ ਵਿੱਚ ਉੱਤਮ ਦੁੱਧ ਦੇ ਉਤਪਾਦਨ ਵਿੱਚ ਸਿੱਟਾ ਹੁੰਦਾ ਹੈ

ਥਣਾਂ ਦੀਆਂ ਬਿਮਾਰੀਆਂ ਨੂੰ ਘੱਟ ਕਰਦੀ ਹੈ



ਥਣ ਦੇ ਸੰਕ੍ਰਮਣਾਂ ਦੀਆਂ ਘਟਨਾਵਾਂ ਘੱਟ ਜਾਣਗੀਆਂ

ਖੁਰਾਂ ਅਤੇ ਲੱਤਾਂ ਨੂੰ ਮੁੜ ਵਧੀਆ ਸਥਿਤੀ ਵਿੱਚ ਕਰਨਾ



ਸੁੱਕੀ ਅਵਧੀ ਪੂਰੀ ਤਰ੍ਹਾਂ ਨਵੇਂ ਤਲਵੇ ਦਾ ਨਿਰਮਾਣ ਕਰਨ ਲਈ ਕਾਫੀ ਸਮਾਂ ਪ੍ਰਦਾਨ ਕਰਦੀ ਹੈ

## ਡ੍ਰਾਇੰਗ ਆਫ - ਕਦਮ ਦਰ ਕਦਮ

- ਪਹਿਲਾਂ ਡ੍ਰਾਇੰਗ ਆਫ ਦੀ ਮਿਤੀ ਦਾ ਫੈਸਲਾ ਕਰੋ - ਉਦਾਹਰਣ ਲਈ 7 ਫਰਵਰੀ
- ਡ੍ਰਾਇੰਗ ਆਫ ਦੀ ਪਰਕਿਰਿਆ ਡ੍ਰਾਇੰਗ ਆਫ ਦੀ ਮਿਤੀ ਤੋਂ 7 ਦਿਨ ਪਹਿਲਾਂ ਸ਼ੁਰੂ ਹੋਣੀ ਚਾਹੀਦੀ ਹੈ - ਉਦਾਹਰਣ ਲਈ 1 ਫਰਵਰੀ
- ਦੁੱਧ ਦੇ ਉਤਪਾਦਨ ਨੂੰ ਘੱਟ ਕਰੋ
- ਇਸ ਨੂੰ ਖੁਰਾਕ ਦੇ ਸੇਵਨ ਵਿੱਚ ਹੌਲੀ-ਹੌਲੀ ਕਮੀ ਦੇ ਜਰੀਏ ਹਾਸਲ ਕੀਤਾ ਜਾਂਦਾ ਹੈ
- ਡ੍ਰਾਇੰਗ ਆਫ ਦੀ ਮਿਤੀ ਨੂੰ ਉਦਾਹਰਣ ਲਈ 7 ਫਰਵਰੀ - ਆਖਿਰੀ ਵਾਰੀ ਦੁੱਧ ਦੇਣ ਤੋਂ ਬਾਅਦ, ਦੁੱਧ ਕੱਢਣ ਦੀ ਕਿਰਿਆ ਨੂੰ 60 ਦਿਨਾਂ ਦੀ ਪੂਰੀ ਸੁੱਕੀ ਅਵਧੀ ਲਈ ਰੋਕ ਦਿੱਤਾ ਜਾਣਾ ਚਾਹੀਦਾ ਹੈ।
- ਸੁੱਕੀ ਗਾਂ ਦੇ ਉਪਚਾਰ ਨੂੰ ਆਖਿਰੀ ਵਾਰੀ ਦੁੱਧ ਕੱਢਣ ਤੋਂ ਤੁਰੰਤ ਬਾਅਦ ਲਾਗੂ ਕੀਤਾ ਜਾਣਾ ਚਾਹੀਦਾ ਹੈ।

# ਕੇਪ੍ਰਾਵਿਨ®

ਦੁੱਧ ਤੋਂ ਛੱਡੀ ਹੋਈ ਗਾਂ ਦੇ ਮੈਸਟਾਈਟਸ ਤੋਂ ਰੱਖਿਆ

ਬੋਵਾਇਨ ਮੈਸਟਾਈਟਸ ਨਾਲ ਜੁੜੇ ਜ਼ਿਆਦਾਤਰ ਜੀਵਾਂ ਦੇ ਖਿਲਾਫ ਵਿਆਪਕ ਸਪੈਕਟ੍ਰਮ ਦੇ ਰੋਗਾਣੂਨਾਸ਼ਕ

ਸੁੱਕੀ ਅਵਧੀ ਦੇ ਦੌਰਾਨ ਨਵੇਂ ਹਮਲਿਆਂ/ਬਿਮਾਰਿਆਂ ਦੀ ਘਟੀ ਹੋਈ ਘਟਨਾ

ਨਸ਼ਟ ਹੋਏ ਦੁੱਧ ਨੂੰ ਰੱਖਣ ਵਾਲੇ ਉੱਤਕਾਂ ਦੇ ਮੁੜ ਨਿਰਮਾਣ ਵਿੱਚ ਮਦਦ ਕਰਦਾ ਹੈ

ਅਗਲੀ ਵਾਰੀ ਦੁੱਧ ਦੇਣ ਵਿੱਚ ਮੈਸਟਾਈਟਸ ਦੀਆਂ ਘਟੀਆਂ ਹੋਈਆਂ ਘਟਨਾਵਾਂ

## ਲੰਬੀ ਅਵਧੀ ਤਕ ਕਿਰਿਆ ਕਰਨਾ

ਕੇਪ੍ਰਾਵਿਨ ਦਾ ਲੰਬੀ ਅਵਧੀ ਤਕ ਕਿਰਿਆ ਕਰਨ ਦਾ ਫਾਰਮੂਲਾ ਸੁੱਕੀ ਗਾਂ ਦੀ ਅਵਧੀ ਦੇ ਪੂਰੇ 10 ਹਫਤਿਆਂ ਲਈ ਗਾਂ ਦਾ ਇਲਾਜ ਕਰਦਾ ਹੈ ਅਤੇ ਇਸ ਦੀ ਰੱਖਿਆ ਕਰਦਾ ਹੈ।

## ਸੰਰਚਨਾ:

ਹਰ ਸਰਿੰਜ ਵਿੱਚ ਸਕ੍ਰਿਅ ਸਮੱਗਰੀ ਵਜੋਂ 250 ਮਿ.ਗ੍ਰਾ. ਸੇਫਾਲੋਨਿਅਮ ਨਿਰਜਲੀਕਰਨ ਸ਼ਾਮਲ ਹੈ

## ਸੰਕੇਤ:

ਮੌਜੂਦਾ, ਨਾਂ ਦਿਸਣ ਵਾਲੇ ਹਮਲਿਆਂ/ਬਿਮਾਰਿਆਂ ਦਾ ਇਲਾਜ ਕਰਨ ਲਈ ਅਤੇ ਸੁੱਕੀ ਅਵਧੀ ਦੇ ਦੌਰਾਨ ਨਵੇਂ ਹਮਲਿਆਂ/ਬਿਮਾਰਿਆਂ ਤੋਂ ਬਚਣ ਲਈ ਨੇਮਤ ਦੁੱਧ ਤੋਂ ਛੱਡੀ ਗਾਂ ਦੇ ਉਪਚਾਰ ਲਈ

## ਖੁਰਾਕ:

ਆਖਿਰੀ ਵਾਰੀ ਦੁੱਧ ਕੱਢਣ ਤੋਂ ਤੁਰੰਤ ਬਾਅਦ ਹਰ ਕੁਆਟਰ ਦੇ ਟੀਟ ਕੈਨਾਲ ਵਿੱਚ ਇੱਕ ਸਰਿੰਜ ਨੂੰ ਪਾਇਆ ਜਾਣਾ ਚਾਹੀਦਾ ਹੈ

## ਵਾਪਸੀ ਦੀ ਅਵਧੀ:

ਦੁੱਧ: ਆਖਿਰੀ ਇਲਾਜ ਤੋਂ 54 ਦਿਨਾਂ ਬਾਅਦ + ਵੱਛੜਾ ਪੈਦਾ ਹੋਣ ਤੋਂ 96 ਘੰਟਿਆਂ ਬਾਅਦ

ਮਾਸ: ਸਿਫਰ ਦਿਨ



## VM<sup>all</sup> Chelated ਮਦਦ ਕਰਦਾ ਹੈ:

ਜਣਨ-ਸ਼ਕਤੀ ਨੂੰ ਵਧਾਉਣ 'ਚ

ਜ਼ਿਆਦਾ ਦੁੱਧ ਦਾ ਉਤਪਾਦਨ ਅਤੇ ਜ਼ਿਆਦਾ ਦੁੱਧ 'ਚ ਫੈਟ

ਪਸ਼ੂਆਂ ਦਾ ਬਿਹਤਰ ਵਾਧਾ

ਪਸ਼ੂਆਂ ਦੀ ਸਿਹਤ ਦਾ ਖਿਆਲ ਰੱਖਣ ਲਈ

### ਤੱਤਾਂ ਦਾ ਵੇਰਵਾ ਪ੍ਰਤੀ ਕਿ.ਗ੍ਰਾ.:

ਵਿਟਾਮਿਨ A	20,00,000 IU
ਵਿਟਾਮਿਨ D <sub>3</sub>	2,00,000 IU
ਵਿਟਾਮਿਨ E 50%	3,000 IU
ਵਿਟਾਮਿਨ B <sub>3</sub> (ਨਿਆਸਿਨ)	1,000 mg
ਕੈਲਸ਼ਿਅਮ	230 g
ਫੋਸਫੋਰਸ	115 g
ਜ਼ਿੰਕ	9,600 mg
ਮੈਗਨੀਸ਼ਿਅਮ	6,000 mg
ਕੋਪਰ	4,500 mg
ਮੈਂਗਨੀਸ	3,900 mg
ਆਇਰਨ	1,500 mg
ਆਇਉਡੀਨ	500 mg
ਕੋਬਾਲਟ	200 mg
ਸੇਲੇਨਿਅਮ	20 mg

### ਵਰਤੋਂ ਕਰਨ ਦਾ ਤਰੀਕਾ :

VM<sup>all</sup> Chelated ਦੀ ਖੁਰਾਕ ਪਸ਼ੂਆਂ ਨੂੰ ਸਿੱਧੀ ਢਿੱਡੀ ਜਾ ਸਕਦੀ ਹੈ :

ਗਾਂ ਅਤੇ ਮੱਝ : 25 ਗ੍ਰਾ. ਤੋਂ 50 ਗ੍ਰਾ. /ਪ੍ਰਤੀ ਪਸ਼ੂ/ਦਿਨ  
ਭੇਡ ਅਤੇ ਬੱਕਰੀ : 15 ਗ੍ਰਾ. ਤੋਂ 20 ਗ੍ਰਾ. /ਪ੍ਰਤੀ ਪਸ਼ੂ/ਦਿਨ

ਜਾਂ ਹੋਰ ਖੁਰਾਕ ਦੀ ਉਪਲਬਧਤਾ ਤੇ ਨਿਰਭਰ ਕਰਦੇ ਹੋਏ 10 ਕਿ.ਗ੍ਰਾ. ਪਸ਼ੂ ਦੀ ਖੁਰਾਕ ਵਿੱਚ 100 ਗ੍ਰਾ. ਤੋਂ 200 ਗ੍ਰਾ. ਮਿਸ਼ਰਤ ਕਰੋ।



**ਪੈਸਾ ਸੀਮਿਤ ਹੈ - ਇਸ ਨੂੰ ਸਮਝਦਾਰੀ ਦੇ ਨਾਲ ਖਰਚੋ**

## ਵੀਐਮ<sup>ਆਲ</sup>® / ਵੀਐਮ<sup>ਆਲ</sup>-ਪੀ

## VM<sup>all</sup>® / VM<sup>all</sup>-P

ਦੁੱਧ ਦੇ ਉਤਪਾਦਨ ਵਾਲੇ ਜਾਨਵਰ ਵਿੱਚ ਮਿਨਰਲ ਅਤੇ ਵਿਟਾਮਿਨ ਦਾ ਪੂਰਕ

- ◆ ਵੀਐਮ<sup>ਆਲ</sup>-ਪੀ ਡੰਗਰ ਅਤੇ ਮੱਝਾਂ ਵਿੱਚ ਜਣਨ ਸ਼ਕਤੀ ਵਿੱਚ ਸੁਧਾਰ ਕਰਦਾ ਹੈ
- ◆ ਵੀਐਮ<sup>ਆਲ</sup>-ਪੀ ਦੁੱਧ ਦੇ ਉਤਪਾਦਨ ਵਾਲੇ ਜਾਨਵਰਾਂ ਵਿੱਚ ਦੁੱਧ ਦੇ ਉਤਪਾਦਨ ਨੂੰ ਕਾਇਮ ਰੱਖਦਾ ਹੈ
- ◆ ਵੀਐਮ<sup>ਆਲ</sup>-ਪੀ ਛੋਟੇ ਅਤੇ ਕਮਜ਼ੋਰ ਜਾਨਵਰਾਂ ਦੇ ਵਿਕਾਸ ਵਿੱਚ ਸੁਧਾਰ ਕਰਦਾ ਹੈ

ਖੁਰਾਕ:

ਡੰਗਰ ਅਤੇ ਮੱਝਾਂ : 25-30 ਗ੍ਰਾ. ਪ੍ਰਤੀ ਦਿਨ ਪ੍ਰਤੀ ਜਾਨਵਰ

ਵਛੀਆਂ, ਭੇਡਾਂ ਅਤੇ ਬਕਰੀਆਂ: 15-20 ਗ੍ਰਾ. ਪ੍ਰਤੀ ਜਾਨਵਰ ਪ੍ਰਤੀ ਦਿਨ

ਡੰਗਰ ਦੀ ਖੁਰਾਕ ਵਿੱਚ ਮਿਲਾਉਣ ਲਈ: 100-200 ਗ੍ਰਾ. ਪ੍ਰਤੀ 10 ਕਿ.ਗ੍ਰਾ. ਖੁਰਾਕ



ਪੈਕਟ:

VM<sup>all</sup> : 1 ਕਿ.ਗ੍ਰਾ., 5 ਕਿ.ਗ੍ਰਾ. ਅਤੇ 25 ਕਿ.ਗ੍ਰਾ.

VM<sup>all</sup>-P : 5 ਕਿ.ਗ੍ਰਾ. ਅਤੇ 25 ਕਿ.ਗ੍ਰਾ.

\*ਮੁੱਖ ਬ੍ਰਾਂਡਾਂ ਦੀ ਤੁਲਨਾ ਵਿੱਚ

# ਟ੍ਰਾਂਸਮਿਕਸ<sup>®</sup> Transmix<sup>®</sup>

ਸੂਣ ਤੋਂ ਪਹਿਲਾਂ ਅਤੇ ਬਾਅਦ ਹੋਣ ਵਾਲੀ ਮੈਟਾਬੋਲਿਕ ਬਿਮਾਰੀਆਂ ਦਾ ਸੰਪੂਰਣ ਸਮਾਧਾਨ

ਸੂਣ ਤੋਂ ਪਹਿਲਾਂ ਅਤੇ ਬਾਅਦ ਹੋਣ ਵਾਲੀ ਮੈਟਾਬੋਲਿਕ ਬਿਮਾਰੀਆਂ ਦੀ ਕਿਸਮ:-

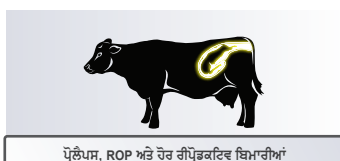
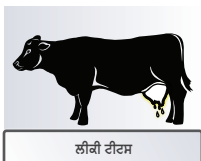

ਮੈਟਾਬੋਲਿਕ ਬਿਮਾਰੀਆਂ ਦੇ 3 ਪ੍ਰਮੁੱਖ ਕਾਰਣ :

- ਕੈਲਸ਼ਿਅਮ ਹੋਮਯੋਸਟੇਸਿਸ ਦਾ ਅਸੰਤੁਲਨ
- ਊਰਜਾ ਦੀ ਕਮੀ (ਨੈਗੇਟਿਵ ਐਨਰਜੀ ਬੈਲੇਂਸ)
- ਇਮਯੂਨਿਟੀ (ਬਿਮਾਰੀਆਂ ਤੋਂ ਲੜਨ ਦੀ ਸ਼ਮਤਾ) ਵਿੱਚ ਕਮੀ



# ਟ੍ਰਾਂਸਮਿਕਸ<sup>®</sup> Transmix<sup>®</sup>

ਸੂਣ ਤੋਂ ਪਹਿਲਾਂ ਅਤੇ ਬਾਅਦ ਹੋਣ ਵਾਲੀ ਮੈਟਾਬੋਲਿਕ ਬਿਮਾਰੀਆਂ ਦਾ ਸੰਪੂਰਣ ਸਮਾਧਾਨ

ਸ਼ਾਵਧਾਨੀ ਨਾਲ  
ਬੋਤਲ ਨੂੰ ਫੁੱਲ  
ਕਰੋ ਅਤੇ ਪਸ਼ੂ ਦੀ  
ਜੀਭ ਨਾ ਪਕੜੋ



## Transmix<sup>®</sup> ਵਿੱਚ ਸ਼ਾਮਲ ਹੈ :

- ਅਨਾਇਨ (ਨਿਗੋਟਿਵ DCAD ਲਈ), ਮੈਗਨੀਸ਼ਿਅਮ (PTH ਹਾਰਮੋਨ ਬਣਾਉਣ ਲਈ), ਕੈਲਸ਼ਿਅਮ ਅਤੇ ਵਿਟਾਮਿਨ ਡੀ ਸ਼ਰੀਰ ਵਿੱਚ ਕੈਲਸ਼ਿਅਮ ਹੋਮਯੋਸਟੇਸਿਸ ਪੁਨਰ ਸਥਾਪਿਤ ਕਰਦਾ ਹੈ ।
- ਗਲੂਕੋਨਿਓਜੈਨਿਕ ਪ੍ਰੀਕਰਸਰ ਅਤੇ ਹੋਰ ਉਰਜਾ ਸਰੋਤ ਉਰਜਾ ਪ੍ਰਦਾਨ ਕਰਦੇ ਹਨ ।
- ਆਰਗੈਨਿਕ ਤੱਤ ਅਤੇ ਯੀਸਟ ਮੈਟਾਬੋਲਿਕ ਇਮਯੂਨਿਟੀ ਵਧਾਉਂਦਾ ਹੈ ।

## ਵਰਤੋਂ ਦਾ ਢੰਗ :

ਪਸ਼ੂਆਂ ਵਿੱਚ ਮੈਟਾਬੋਲਿਕ ਸ਼ਮਤਾ ਵਧਾਉਣ ਲਈ:

- 1 ਬੋਤਲ ਸੂਣ ਤੋਂ ਪਹਿਲਾਂ, 1 ਬੋਤਲ ਸੂਣ ਤੋਂ ਬਾਅਦ ਅਤੇ 1 ਬੋਤਲ ਸੂਣ ਤੋਂ 48-72 ਘੰਟੇ ਬਾਅਦ

ਪਸ਼ੂਆਂ ਵਿੱਚ ਮੈਟਾਬੋਲਿਕ ਬਿਮਾਰੀਆਂ ਦੇ ਇਲਾਜ ਦੇ ਦੌਰਾਨ ਸਹਾਇਤਾ ਲਈ :

- 1 ਬੋਤਲ ਇਲਾਜ ਦੇ 8-12 ਘੰਟੇ ਬਾਅਦ ਅਤੇ 1 ਬੋਤਲ ਪਹਿਲੀ ਖੁਰਾਕ ਦੇ 48-72 ਘੰਟੇ ਬਾਅਦ



# YEA-SACC® BOLUS

ਭੁੱਖ ਵਰਧਕ ਅਤੇ ਪਹਿਲੇ ਅਮਾਸ਼ਯ ਨੂੰ ਦਰੁਸਤ ਕਰਨ ਵਾਲਾ

ਸੈਰਾਰੋਮਾਈਸਿਸ ਸੇਰੇਵਿਸੀਆ ਦੀ ਲਾਈਵ ਯੀਸਟ<sup>1026</sup>

ਪ੍ਰੋਬਾਯੋਟਿਕ ਮੁੱਲ ਪ੍ਰਤੀ 6 ਗ੍ਰਾ ਬੋਲਸ: 25 ਬਿਲਿਅਨ  
(25X10<sup>9</sup>) ਕੋਸ਼ਿਕਾਵਾਂ ਪ੍ਰਤੀ ਬੋਲਸ



## ਉਪਯੋਗ ਲਈ ਨਿਰਦੇਸ਼:

- ਬਲਦ/ਮੱਝ: 2 ਬੋਲਸ ਪ੍ਰਤੀ ਦਿਨ
- ਭੇਡ/ ਬੱਕਰੀ/ਵੱਛੜੇ: 1 ਬੋਲਸ ਪ੍ਰਤੀ ਦਿਨ  
ਜਾਂ ਡੰਗਰ ਡਾਕਟਰ ਦੁਆਰਾ ਨਿਰਦੇਸ਼ ਦਿੱਤੇ ਜਾਣ ਵਜੋਂ



4 ਬੋਲੀ ਦਾ ਪੱਤਾ ਅਤੇ 25 ਪੱਤਿਆਂ ਦਾ ਬਕਸਾ

# ਬਾਇਪਲੈਕਸ®

## ਹਾਈ ਸੈਵਨ ਬੋਲਸ

ਜਿੰਕ (Zn)

ਕਾਪਰ (Cu)

ਕੋਬਾਲਟ (Co)

ਆਯੋਡੀਨ (I)

ਸੇਲੇਨਿਅਮ (Se)

ਮੈਂਗਨੀਜ਼ (Mn)

ਕ੍ਰੋਮਿਅਮ (Cr)

ਮੁੜ-ਪ੍ਰਜਨਨ ਦੀ ਪਰਕਿਰਿਆ ਵਿੱਚ ਸਮਰਥਨ ਕਰਦਾ ਹੈ

ਸਮੇਂ-ਸਿਰ  
ਅੰਡਾ ਨਿਕਲਨਾ

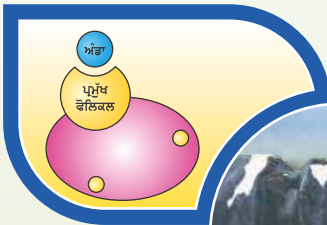

ਫੋਲਿਕਿਊਲਰ  
ਦਾ ਵਧਣਾ

ਸਮੇਂ ਸਿਰ ਹੀਟ  
ਤੇ ਲਿਆਉਂਦਾ



ਗਰਭ-ਧਾਰਨ  
ਵਿੱਚ ਸੁਧਾਰ  
ਕਰਦਾ ਹੈ



**28**  
ਸਾਲਾਂ ਵਿੱਚ

ਆਲਟੋਕ ਟ੍ਰੇਸ ਮਿਨਰਲਾਂ ਦਾ  
ਦੁਨੀਆ ਦਾ ਸਭ ਤੋਂ ਵੱਡਾ ਉਤਪਾਦਕ ਹੈ

ਸੈਂਕ ਟ੍ਰੇਸ ਮਿਨਰਲਾਂ ਵਿੱਚ  
28 ਸਾਲਾਂ ਦੀ ਬੱਝ

ਵਰਤੋਂ::

- ਇਕ ਬੋਨਸ ਹਰ ਰੋਜ਼, ਪਿਹਲੀ ਹੀਟ ਤੋਂ ਬਾਅਦ ਲਗਾਤਾਰ 21 ਦਿਨਾਂ ਲਈ
- ਜਿਹੜੇ ਪਸ਼ੂ ਹੀਟ ਚ ਨਹੀਂ ਆਉਂਦੇ - ਇਕ ਬੋਨਸ ਹਰ ਰੋਜ਼, ਜਦ ਤਕ ਹੀਟ ਨਾ ਦਿਸੇ ਅਤੇ ਲਗਾਤਾਰ ਇਕ ਬੋਨਸ ਹਰ ਰੋਜ਼ ਦੇਣੀ, ਦੂਜੀ ਹੀਟ ਤਕ।
- ਨਵੇਂ ਦੁੱਧੋ ਕਰਵਾਉਣ ਤੋਂ ਬਾਅਦ ਲਗਾਤਾਰ 7 ਦਿਨਾਂ ਤਕ ਦੇਣੀ।
- ਗੋਲੀ ਮੂੰਹ ਦੁਆਰਾ ਦਿਓ।



ਇੱਕ ਪੱਤੇ ਵਿੱਚ ਸੱਤ ਬੋਲਸ ਹਨ  
ਇੱਕ ਬਕਸੇ ਵਿੱਚ 12 ਪੱਤੇ ਰੁੱਦੇ ਹਨ

**ਜੈਵਿਕ ਟ੍ਰੇਸ ਮਿਨਰਲਾਂ ਵਿੱਚ ਅੱਗੇ ਦਾ ਰਸਤਾ**

# ਚਿਲੇਟਿਡ ਲੈਕਟਐਡ ਫੋਰਟੇ Chelated LactAid® Forte

ਯੂਐਚਪੀ ਅਡਵਾਂਟੇਜ, ਦੇ ਨਾਲ ਸੰਪੂਰਨ ਲੇਵੇ ਦੀ ਸਿਹਤ ਦਾ ਟੋਨਿਕ

## ਯੂਐਚਪੀ ਅਡਵਾਂਟੇਜ

- ◆ ਲੇਵੇ ਦੀ ਹਿਫਾਜ਼ਤ ਨੂੰ ਮਜ਼ਬੂਤੀ ਪ੍ਰਦਾਨ ਕਰਦਾ ਹੈ
- ◆ ਕੋਸ਼ਿਕਾਵਾਂ ਦੁਆਰਾ ਊਰਜਾ ਦੇ ਸੇਵਨ ਨੂੰ ਸੁਧਾਰਨ ਵਿੱਚ ਮਦਦ ਕਰਦਾ ਹੈ
- ◆ ਤਣਾਵ ਨੂੰ ਘਟਾਉਣ ਵਿੱਚ ਮਦਦ ਕਰਦਾ ਹੈ
- ◆ ਦੁੱਧ ਉਤਾਰਨ ਵਿੱਚ ਮਦਦ ਕਰਦਾ ਹੈ
- ◆ ਕੈਲਸ਼ੀਅਮ, ਪਿ, ਵਿਟਾਮਿਨ ਬੀ12, ਵਿਟਾਮਿਨ ਡੀ3 ਅਤੇ ਵਿਟਾਮਿਨ-H ਵਰਗੇ ਦੁੱਧ ਸਬੰਧੀ ਪੌਸ਼ਕ ਤੱਤ ਪ੍ਰਦਾਨ ਕਰਦਾ ਹੈ

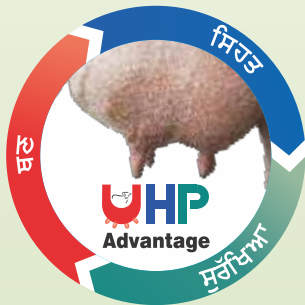

### ਖੁਰਾਕ ਪਲਾਉਨ ਦਾ ਤਰੀਕਾ

25 ਮਿ.ਲੀ. ਦਿਨ ਵਿੱਚ ਦੋ ਵਾਰੀ  
ਉੱਚ ਪੈਦਾਵਾਰ ਦੇਣ ਵਾਲੇ ਡੰਗਰਾਂ ਲਈ 40 ਮਿ.ਲੀ. ਦਿਨ ਵਿੱਚ ਦੋ ਵਾਰੀ

ਪੈਕਟ: 5 ਲੀ



**MSD**  
Animal Health

## ਪੈਰਾਸਾਈਟ ਦੇ ਇਲਾਜ ਲਈ

### ਅੰਦਰੂਨੀ ਪੈਰਾਸਾਈਟ ਲਈ



**Panacur<sup>®</sup> Vet**



**Tolzan<sup>®</sup> Plus-L VET**



**Tolzan<sup>®</sup> F VET**

### ਬਾਹਰੀ ਪੈਰਾਸਾਈਟ ਲਈ



**Tactic<sup>®</sup> 12.5% EC**



**butox<sup>®</sup> Vet**  
Deltamethrin 12.5 mg/ml

### ਅੰਦਰੂਨੀ ਅਤੇ ਬਾਹਰੀ ਪੈਰਾਸਾਈਟ ਲਈ



**Advanto<sup>®</sup>**



**MSD**  
Animal Health

**The Science of Healthier Animals™**



**ਹੋਰ ਵੇਰਵਿਆਂ ਲਈ ਸੰਪਰਕ ਕਰੋ:**

ਇੰਟਰਵੇਟ ਇੰਡੀਆ ਪ੍ਰਾਈਵੇਟ ਲਿਮਿਟੇਡ ਐਮਐਸਡੀ ਐਨੀਮਲ ਹੈਲਥ,  
 6ਵੀਂ ਮੰਜ਼ਿਲ, ਟਾਵਰ 5, ਵਰਲਡ ਟ੍ਰੇਡ ਸੈਂਟਰ, ਸਰਵੇ ਨੰਬਰ 1, ਖਰਾਡੀ,  
 ਪੁਣੇ-411014, ਮਹਾਰਾਸ਼ਟਰ, ਭਾਰਤ, ਫੋਨ ਨੰਬਰ +91 20 66294700/01

For the use of a Registered Veterinary Practitioner or a Hospital or a Laboratory only.

# ಆರೋಗ್ಯವಂತ ಪಶು ಆನಂದಮಯ ಪಶುಪಾಲಕ



**MSD**

Animal Health

**The Science of Healthier Animals™**





**MSD**

Animal Health



**Partners in  
REPRODUCTION**

ಗರ್ಭಧಾರಣೆ ವಿಫಲಗೊಳ್ಳುವುದರ ನಷ್ಟವನ್ನು ಅತ್ಯಲ್ಪಗೊಳಿಸಿ

ಅಂಡೋತ್ಪತ್ತಿಯನ್ನು ನಿಯಂತ್ರಿಸುತ್ತದೆ ಮತ್ತು ಗರ್ಭಧಾರಣೆಗೆ ನೆರವಾಗುತ್ತದೆ.



**Receptal®**

ಒಂದು ಗರ್ಭಧಾರಣೆ ತಪ್ಪಿದರೆ ಉಂಟಾಗುವ ನಷ್ಟ ಕನಿಷ್ಠ

ರೂ. 16000\*/-

\*ಕಾಲು ಕಡಿಮೆಯಾಗುವುದು ಮತ್ತು ಉಪ್ಪುನಾರಿಯ ಬರ್ಚಿನಿಂದ ಉಂಟಾಗುವ ನಷ್ಟ



ಆಂತರಿಕ ಪರಾವಲಂಬಿಗಳಿಂದ ಉಂಟಾಗುವ ಹಾನಿ:

- ▶ ಬೆಳೆದ ಹಸು ಮತ್ತು ಕರುವಿನಲ್ಲಿ ಸರಿಯಲ್ಲದ / ಕಡಿಮೆಯಾದ ದೇಹತೂಕ
- ▶ ಅಜೀರ್ಣತೆ ಅಥವಾ ಭೇದಿ
- ▶ ಹಾಲಿನ ಉತ್ಪಾದನೆಯಲ್ಲಿ ಇಳಿತ
- ▶ ಪ್ರಾಣಿಯ ಒಟ್ಟು ಕಾರ್ಯಕ್ಷಮತೆಯಲ್ಲಿ ಇಳಿತ



## ಪ್ಯಾನಾಕ್ಯೂರ್ ವೆಟ್‌ನ ಪ್ರಯೋಜನಗಳು

- ▶ ಪ್ಯಾನಾಕ್ಯೂರ್ ವೆಟ್, ಎಲ್ಲಾ ಹಂತಗಳ ದುಂಡನೆ ಹುಳ ಮತ್ತು ಲಾಡಿಹುಳಗಳನ್ನು ಕೊಲ್ಲುತ್ತದೆ.
- ▶ ಬೀಜದ ಗೂಳಿಯ ಕಾರ್ಯಕ್ಷಮತೆಯನ್ನು ಹೆಚ್ಚಿಸುತ್ತದೆ
- ▶ ಪ್ಯಾನಾಕ್ಯೂರ್ ವೆಟ್, ಮೊಟ್ಟನಾಶಕ ಪರಿಣಾಮ ಹೊಂದಿದ್ದು, ಹೊಸ ಸೋಂಕು ಹರಡದಂತೆ ತಡೆಯುತ್ತದೆ.
- ▶ ದನದ ತೂಕ ಹೆಚ್ಚಳ, ಹಾಲಿನ ಉತ್ಪಾದನೆ ಮತ್ತು ಒಟ್ಟು ಕಾರ್ಯಕ್ಷಮತೆಯಲ್ಲಿ ಗಮನಾರ್ಹ ಸುಧಾರಣೆ.
- ▶ ಗಬ್ಬದ ಪ್ರಾಣಿಗಳಲ್ಲಿ ಸುರಕ್ಷಿತ
- ▶ ಹೆಚ್ಚು ಉತ್ತಮ ಕಾರ್ಯಕ್ಷಮತೆ ಅಥವಾ ಫಲಿತಾಂಶಕ್ಕೆ, ಪರ್ಯಾಯ ಹುಳನಾಶಕಗಳನ್ನು ಬಳಸಿ ನಿಯಮಿತವಾಗಿ ಪ್ರತಿ 3 ತಿಂಗಳಿಗೊಮ್ಮೆ ಹುಳ ತೆಗೆಯಬೇಕು.



ಪ್ಯಾನಾಕ್ಯೂರ್ ವೆಟ್ 3 ಗ್ರಾ

ಪ್ಯಾನಾಕ್ಯೂರ್ ವೆಟ್ - ಟೋಲ್ಪಾನ್ ಫೆನ್-ಎಲ್ ವೆಟ್ - ಅಡ್ವಾಂಟೋ

## ಆದೇಶಿಸಲಾದ ಪ್ರಮಾಣ:

ದನ ಮತ್ತು ಎಮ್ಮೆಗೆ : 300 ಕೆಲಜಿ ದೇಹತೂಕಕ್ಕೆ 3 ಗ್ರಾ ಬೋಲಸ್ / 90 ಎಮ್ ಎಲ್ ಸಸ್ಪೆನ್ಷನ್  
ಪಡ್ಡೆ ಕರುವಿಗೆ : 300 ಕೆಲಜಿ ದೇಹತೂಕಕ್ಕೆ 1.5 ಗ್ರಾ ಬೋಲಸ್ / 45 ಎಮ್ ಎಲ್ ಸಸ್ಪೆನ್ಷನ್  
ಕರುವಿಗೆ: 30 ಕೆಲಜಿ ದೇಹತೂಕಕ್ಕೆ 150 ಎಮ್ ಜಿ ಮಾತ್ರೆ

- ▶ 1 ತಿಂಗಳಿನ ಕರು - 1 ಮಾತ್ರೆ
- ▶ 2 ತಿಂಗಳಿನ ಕರು - 2 ಮಾತ್ರೆ
- ▶ 3 ತಿಂಗಳಿನ ಕರು - 3 ಮಾತ್ರೆ
- ▶ 4 ತಿಂಗಳಿನ ಕರು - 4 ಮಾತ್ರೆ



ಪ್ಯಾನಾಕ್ಯೂರ್ ವೆಟ್ 1.5 ಗ್ರಾ

ಪ್ಯಾನಾಕ್ಯೂರ್ ವೆಟ್  
3 ಗ್ರಾ  
1.5 ಗ್ರಾ

ಕರು ಹಾಕುವ 1 ತಿಂಗಳು ಮೊದಲು

ಟೋಲ್ಪಾನ್ ಫೆನ್-ಎಲ್ ವೆಟ್

ಕರು ಹಾಕಿದ 1 ತಿಂಗಳು ನಂತರ

ಪ್ಯಾನಾಕ್ಯೂರ್ ವೆಟ್  
3 ಗ್ರಾ

ಕರು ಹಾಕಿದ 4 ತಿಂಗಳು ನಂತರ

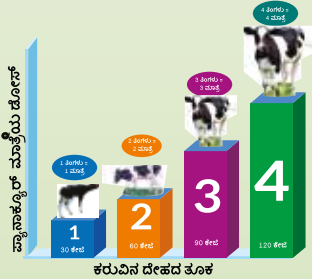

ಪ್ಯಾನಾಕ್ಯೂರ್ ವೆಟ್ ಮಾತ್ರೆ 150 ಎಮ್ ಜಿ



ಬಳಸಬಾರದ ಅವಧಿ:

ಮಾಂಸ: 8 ದಿನ (ಹಸು, ಎಮ್ಮೆ, ಕುದುರೆ), 14 ದಿನಗಳು (ಕುರಿ, ಮೇಕೆ)  
ಹಾಲು: 4 ದಿನ

ಪ್ರಸ್ತುತಿ:

150 ಎಮ್ ಜಿ ಮಾತ್ರೆ, 1.5 ಗ್ರಾ ಬೋಲಸ್, 3 ಗ್ರಾ ಬೋಲಸ್

## ನಿಮ್ಮ ಪ್ರಾಣಿಯು ಕೆರೆ ಅಥವಾ ನದಿಯ ಹತ್ತಿರ ಮೇಯುತ್ತಿದ್ದರೆ, ಈ ಕೆಳಗಿನ ಲಕ್ಷಣಗಳನ್ನು ಹುಡುಕಿ ನೋಡಿ:

- ▶ ಕಣ್ಣು ಹಳದಿಯಾಗಿರುವುದು
- ▶ ಗದ್ದದ ಅಡಿಯಲ್ಲಿ ಊತ
- ▶ ವಾಸನೆಯುಳ್ಳ ತೆಳುವಾದ ಸಗಣೆ ಮತ್ತು ಜೀರ್ಣವಾಗದ ಇರುವ ಮೇವಿನ ಅಂಶ
- ▶ ಮೇವನ್ನು ತಿನ್ನುವುದು ಕಡಿಮೆಯಾಗುವುದು
- ▶ ನಿಶಕ್ತಿ ಅಥವಾ ದೇಹತೂಕ ಕಡಿಮೆಯಾಗುವುದು ಮತ್ತು ಕಾರ್ಯಕ್ಷಮತೆ ಕುಂದುವುದು
- ▶ ಹಾಲಿನ ಗುಣಮಟ್ಟ ಮತ್ತು ಪ್ರಮಾಣ ಕಡಿಮೆಯಾಗುವುದು

ಪ್ರಾಣಿಯು ಲಿವರ್ ಫ್ಲೂಕ್ ಧಾಲಿಯಿಂದ ಸಂಕಟಪಡುತ್ತಿರಬಹುದು



ಲಿವರ್ ಫ್ಲೂಕ್ ಅನ್ನು ಕೊಲ್ಲಲು **ಟೋಲ್ಜಾನ್® ಎಫ್ ವೆಟ್** ಉಪಯೋಗಿಸಿ

### ಪ್ರಯೋಜನಗಳು:

- ▶ ಲಿವರ್ ಫ್ಲೂಕ್ ಧಾಲಿಯಿಂದ ಉಂಟಾದ ಭೇದಿಗೆ ಚಿಕಿತ್ಸೆ ಮಾಡುತ್ತದೆ
- ▶ ಗದ್ದದ ಅಡಿಯಲ್ಲಿ ಉಂಟಾದ ಕಡಿಮೆ ಮಾಡುತ್ತದೆ
- ▶ ಒಟ್ಟು ಆರೋಗ್ಯ ಮತ್ತು ಕಾರ್ಯಕ್ಷಮತೆಯನ್ನು ಸುಧಾರಿಸುತ್ತದೆ
- ▶ ಎಳೆಯ ಮತ್ತು ಗಟ್ಟಾದ ಪ್ರಾಣಿಗಳಲ್ಲಿ ಸುರಕ್ಷಿತ

ದೇಹದ ತೂಕ (ಕೆಜೆ) ದನಕರುಗಳು	ಪ್ರಮಾಣ: (ಎಮ್‌ಎಲ್)
300	90
ದೇಹದ ತೂಕ (ಕೆಜೆ) ಕುರಿ ಮತ್ತು ಮೇಕೆ	ಪ್ರಮಾಣ: (ಎಮ್‌ಎಲ್)
15 ರ ವರೆಗೆ	7
30	13
40	18
50	22

ಪ್ರಮಾಣ : ದನ ಮತ್ತು ಎಮ್ಮೆ

400 ಕೆಜೆ ದೇಹತೂಕಕ್ಕೆ **ಟೋಲ್ಜಾನ್® ಎಫ್-ವೆಟ್**-120 ಎಮ್‌ಎಲ್



ಬಳಸಬಾರದ ಅವಧಿ:  
ಹಾಲು : 7 ದಿನ  
ಮಾಂಸ : 14 ದಿನ



ಪ್ರಸ್ತುತಿ:  
90 ಎಮ್‌ಎಲ್ ಮತ್ತು 1 ಲೀಟರ್ ಬಾಟಲೆ

ದನ, ಎಮ್ಮೆ, ಕುರಿ ಮತ್ತು ಮೇಕೆಯಲ್ಲಿ ಎಲ್ಲಾ ಮಿಶ್ರ ಹುಳಗಳ ಧಾಳಿಯನ್ನು ನಾಶಮಾಡುತ್ತದೆ

## ಟೋಲ್ಜಾನ್® ಪ್ಲಸ್-ಎಲ್ ವೆಟ್

- ▶ ಮಿಶ್ರ ಹುಳಗಳ ಮುಕ್ತಿಗೈಯು ಪ್ರಾಣಿಯ ರೋಗನಿರೋಧಕ ಶಕ್ತಿ ಮತ್ತು ಒಟ್ಟು ಕಾರ್ಯಕ್ಷಮತೆಯನ್ನು ಕಡಿಮೆ ಮಾಡುತ್ತದೆ.
- ▶ ವ್ಯಾಕ್ಸಿನೇಶನ್ ಯಶಸ್ವಿಯಾಗುವುದಕ್ಕೆ ಮತ್ತು ಪ್ರಾಣಿಯ ಒಟ್ಟು ಕಾರ್ಯಕ್ಷಮತೆ ಸುಧಾರಿಸುವುದಕ್ಕೆ, ನಿಮ್ಮ ಪ್ರಾಣಿಗೆ ವ್ಯಾಕ್ಸಿನೇಶನ್ ಮಾಡಿಸುವ ಮೊದಲು ಮಿಶ್ರ ಹುಳಗಳ ಮುಕ್ತಿಗೆ ಚಿಕಿತ್ಸೆ ಮಾಡಿಸಿ.



ಲಿವರ್ ಫ್ಲೂಕ್



ದುಂಡನೆ ಹುಳ



ಲಾಡಿಹುಳ

### ಗುಣಲಕ್ಷಣಗಳು:

- ▶ ಲಿವರ್ ಫ್ಲೂಕ್‌ಗಳು ಮತ್ತು ದುಂಡನೆ ಹುಳಗಳ ವಿರುದ್ಧ ಪರಿಣಾಮಕಾರಿ.
- ▶ ಪ್ರಬುದ್ಧ ಮತ್ತು ಅಪ್ರಬುದ್ಧ ರೋಮೆನ್ ಫ್ಲೂಕ್‌ಗಳನ್ನು ನಿಯಂತ್ರಿಸುತ್ತದೆ.
- ▶ ಮೊನೆಯು ಸ್ಪೀಶೀಸ್‌ನ ಲಾಡಿಹುಳದ ವಿಭಾಗಗಳನ್ನು ತೆಗೆಯುವುದರಲ್ಲಿ ಪರಿಣಾಮಕಾರಿ
- ▶ ಎಳೆಯ ಮತ್ತು ಗಬ್ಬದ ಪ್ರಾಣಿಗಳಲ್ಲಿ ಸುರಕ್ಷಿತ

ಗಬ್ಬದ ಪ್ರಾಣಿಗಳಲ್ಲಿ ಸುರಕ್ಷಿತ

ಡೋಸೇಜ್ ಮತ್ತು ಕೊಡುವುದು:

ದನ: 30 ಎಮ್‌ಎಲ್/100 ಕೆಜಿ ದೇಹತೂಕ

ಕುರಿ ಮತ್ತು ಮೇಕೆ: 3 ಎಮ್‌ಎಲ್/10 ಕೆಜಿ ದೇಹತೂಕ

ಬಳಸಬಾರದ ಅವಧಿ:

ಹಾಲು : 7 ದಿನ

ಮಾಂಸ : 14 ದಿನ



1 ಲೀ

120 ಎಮ್‌ಎಲ್



## ಟ್ಯಾಕ್ಟಿಕ್® 12.5% ಇಸಿ

ಪ್ರಾಣಿಯಲ್ಲಿನ ಉಣ್ಣೆ ಹುಳ, ನೊಣ, ಹೇನು, ಮಿಟೆ  
ಇತ್ಯಾದಿಯನ್ನು ಕೊಲ್ಲುತ್ತದೆ ಮತ್ತು ನಿಯಂತ್ರಿಸುತ್ತದೆ

- ▶ ಬಾಹ್ಯ ಪರಾವಲಂಬಿಗಳ ಧಾಳಿಯಿಂದ ತಕ್ಷಣ ಪರಿಹಾರ ನೀಡುತ್ತದೆ
- ▶ ಗಟ್ಟಿದ ಮತ್ತು ಹಾಲು ಕೊಡುವ ಪ್ರಾಣಿಯಲ್ಲಿ ಸುರಕ್ಷಿತ
- ▶ ಪರಿಣಾಮಕಾರಿ ಫಲಿತಾಂಶಕ್ಕೆ 7 ದಿನಗಳ ನಂತರ ಪುನಃ ಬಳಸಿ

ಪ್ರಮಾಣ:

- ▶ 2 ರಿಂದ 4 ಎಮ್‌ಎಲ್‌ಅನ್ನು ಒಂದು ಲೀಟರ್ ನೀರಿನಲ್ಲಿ ಮಿಶ್ರ ಮಾಡಿ ಮತ್ತು ಪ್ರಾಣಿಯ ದೇಹದ ಮೇಲೆ ಏಕಪ್ರಕಾರವಾಗಿ ಹಚ್ಚಿ.

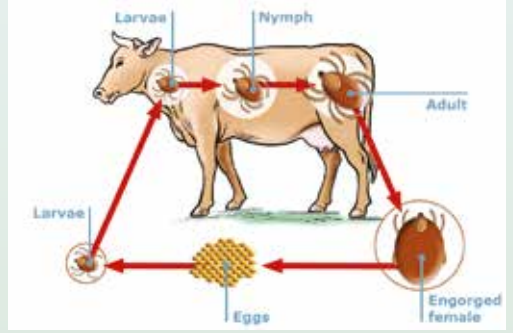

ಲಭ್ಯತೆ:

- ▶ 6 ಎಮ್‌ಎಲ್, 15 ಎಮ್‌ಎಲ್, 50 ಎಮ್‌ಎಲ್, ಮತ್ತು 250 ಎಮ್‌ಎಲ್



QR ಕೋಡ್



6 ಎಮ್‌ಎಲ್

15 ಎಮ್‌ಎಲ್

50 ಎಮ್‌ಎಲ್

250 ಎಮ್‌ಎಲ್

ಬಳಸಬಾರದ ಅವಧಿ:

ಮಾಂಸ: ಹೆಸು ಮತ್ತು ಮೇಕೆಗೆ 1 ದಿನ ಮತ್ತು ಹಂದಿ ಮತ್ತು ಕುರಿಗಳಿಗೆ 7 ದಿನ  
ಹಾಲು: 4 ಹಾಲು / 2 ದಿನ

ಮಕ್ಕಳ ಕೈಗೆ ಸಿಗದಂತೆ ಇಡಿ

# Advanto®

Doramectin Inj 1%



MSD  
Animal Health

ಸ್ವಾತಂತ್ರ್ಯಕ್ಕೆ ಅಧುನಿಕ ಆಯಾಮ .....  
ಆಂತರಿಕ ಪರಾವಲಂಬಿಗಳು ಮತ್ತು ಬಾಹ್ಯ ಪರಾವಲಂಬಿಗಳಿಂದ

# ಅಡಾಂಟ್‌ಮೋಲ್®

ಡೋರಮೆಕ್ಟಿನ್ ಇಂಜೆಕ್ಷನ್ 1%



20 ಎಮ್‌ಎಲ್ ಮತ್ತು 50 ಎಮ್‌ಎಲ್ ವಯಲ್‌ಗಳಲ್ಲಿ ಲಭ್ಯ

ಸ್ವಾತಂತ್ರ್ಯಕ್ಕೆ ಆಧುನಿಕ ಆಯಾಮ .....  
ಆಂತರಿಕ ಪರಾವಲಂಬಿಗಳು ಮತ್ತು ಬಾಹ್ಯ ಪರಾವಲಂಬಿಗಳಿಂದ

ಬಯೋಟೆಕ್ನಾಲಜಿಯ ಮೂಲಕ ವೃದ್ಧಿಗೊಳಿಸಲಾದ ಮಾಲಿಕ್ಯೂಲ್

ಹೆಚ್ಚು ಉತ್ತಮವಾಗಿ ಮಾಂಸದೊಳಗೆ ಪ್ರವೇಶಿಸುವ ಸಲುವಾಗಿ ಹೆಚ್ಚು ಲಿಪೋಫಿಲಿಕ್ ಮಾಲಿಕ್ಯೂಲ್

ದೀರ್ಘ ಕಾರ್ಯಾಚರಣೆಯ, ವ್ಯಾಪಕ ಬಳಕೆಯ ಎಂಡೆಕ್ಸೊಸೈಡ್ (ಪರಾವಲಂಬಿನಾಶಕ)

ಎಳೆಯ ಮತ್ತು ಗಬ್ಬದ ಪ್ರಾಣಿಗಳಲ್ಲಿ ಸುಲಕ್ಷಿತ

ಹೆಚ್ಚು ಚಿಕಿತ್ಸಾತ್ಮಕ ಹಾಗೂ ಸತತವಾದ ಪರಿಣಾಮಕ್ಕಾಗಿ ಉತ್ಕೃಷ್ಟ ಫಾರ್ಮುಲೇಶನ್

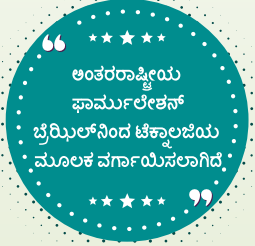

ಫಾರ್ಮುಲೇಶನ್‌ನಲ್ಲಿರುವ ಎಳ್ಳೆಣ್ಣೆ ಮತ್ತು ಇಥೈಲ್ ಓಲಿಯೇಟ್ ಇವನ್ನು ಖಾತ್ರಿಪಡಿಸುತ್ತವೆ....

ಹೆಚ್ಚು ಚಿಕಿತ್ಸಾತ್ಮಕ ಹಾಗೂ ಸತತವಾದ ಪರಿಣಾಮ

ಇಂಜೆಕ್ಷನ್ ಜಾಗದ ಅಧಿಕ ಸಹನೀಯತೆ

- ರಚನೆ (ಪ್ರತಿ ಎಮ್‌ಎಲ್‌ನಲ್ಲಿ ಇರುವ ಇರುತ್ತವೆ):
- > ಡೊರಮೆಕ್ಟಿನ್ ... 10 ಎಮ್‌ಜಿ
  - > ಬಿಎಚ್‌ಟಿ (ಬ್ಯುಟಿಲೇಟೆಡ್ ಹೈಡ್ರಾಕ್ಸಿಟಾಲ್ಬುವನ್) ..... 0.3 ಎಮ್‌ಜಿ
  - > ಇಥೈಲ್ ಓಲಿಯೇಟ್ .... 200 ಎಮ್‌ಜಿ
  - > ಎಳ್ಳೆಣ್ಣೆ 1 ಎಮ್‌ಎಲ್‌ಗೆ ..... ಕ್ಯು.ಎಸ್.

ರೋಗಸ್ಥಿತಿಗಳು:

- > ಹೊಟ್ಟೆ-ಮತ್ತು-ಕರುಳಿನ (ಪ್ರೌಢ ಮತ್ತು 4ನೇ ಹಂತದ ಲಾರ್ವಾಗಳು) ಹಾಗೂ ಶ್ವಾಸಕೋಶಗಳ ಪರಾವಲಂಬಿಗಳ ಚಿಕಿತ್ಸೆ ಮತ್ತು ನಿಯಂತ್ರಣಕ್ಕೆ

- > ಉಣ್ಣೆಹುಳ (ಒಂಟಿ ಆಶ್ರಯದಾತ), ಮೈಯಾಸಿಸ್ (ಹುಳಗಳು), ನೋಣಗಳ ಲಾರ್ವಾಗಳು, ಹೇನು ಮತ್ತು ಮಿಟೆಗಳ ಚಿಕಿತ್ಸೆ ಮತ್ತು ನಿಯಂತ್ರಣಕ್ಕೆ

- ಪ್ರಮಾಣ ಮತ್ತು ಕೊಡುವುದು:
- > ದನಕರು, ಕುರಿ ಮತ್ತು ಮೇಕೆ : 50 ಕೇಜಿ ದೇಹತೂಕಕ್ಕೆ 1 ಎಮ್‌ಎಲ್, ಎಸ್‌ಸಿ ಅಥವಾ ಐಎಮ್ ಮಾರ್ಗವಾಗಿ
  - > ಹಂದಿ : 33 ಕೇಜಿ ದೇಹತೂಕಕ್ಕೆ 1 ಎಮ್‌ಎಲ್, ಐಎಮ್ ಮಾರ್ಗವಾಗಿ

ಬಳಸಬಾರದ ಅವಧಿ:  
ಹಾಲು: 7 ದಿನ  
ಮಾಂಸ: ಹಸುಗಳು,, ಕುರಿ ಮತ್ತು ಮೇಕೆ, ಹಂದಿ: 28 ದಿನ

ತೂಕ (ಕೇಜಿ)	ಡೋಸ್ (ಎಮ್‌ಎಲ್)
>25	0.5
26-50	1
51-75	1.5
75-100	2



20 ಎಮ್‌ಎಲ್ ಮತ್ತು 40 ಎಮ್‌ಎಲ್ ವಯಲ್‌ಗಳಲ್ಲಿ ಲಭ್ಯ

ಡೈ ಕೌ ಥೆರಪಿಯಲ್ಲಿ ಜಾಗತಿಕ ಅಪ್ರತಿಮ ಬ್ರ್ಯಾಂಡ್

# ಕೆಪ್ರವಿನ್®

ಡೈ ಕೌ ಕೆಚ್ಚಲು ಬಾವಿನ ರಕ್ಷಣೆಗೆ

## ಆಕಳು ಹಾಲು ನಿಲ್ಲಿಸಿದ ಅವಧಿಯ ಲಾಭಗಳು

ಕೆಚ್ಚಲು ನವಶಕ್ತಿ ಪಡೆಯುತ್ತದೆ



ಆಕಳಿನ ಹಾಲು ಉತ್ಪಾದನಾ ಸಾಮರ್ಥ್ಯಕ್ಕೆ ನವ ಶಕ್ತಿ ನೀಡಲು ಸಹಾಯಕಾರಿಯಾಗುತ್ತದೆ

ಹಾಲು ಉತ್ಪಾದನೆಯನ್ನು ಗರಿಷ್ಟಗೊಳಿಸುತ್ತದೆ



ಹಾಲು ನಿಲ್ಲಿಸಿದ ಅವಧಿಯ ಫಲಸ್ಪರೂಪವಾಗಿ ಮುಂದಿನ ಹಾಲುಣಿಸುವಿಕೆಯಲ್ಲಿ ಹಾಲು ಉತ್ಪಾದನೆ ಗರಿಷ್ಟಗೊಳ್ಳುತ್ತದೆ

ಕನಿಷ್ಠ ಕೆಚ್ಚಲು ಸೋಂಕು



ಕೆಚ್ಚಲು ಸೋಂಕು ಪ್ರಕರಣಗಳು ಕಡಿಮೆಯಾಗುತ್ತವೆ

ಕಾಲು ಮತ್ತು ಕೊಳಗಳನ್ನು ಸದೃಢಗೊಳಿಸುತ್ತದೆ



ಹಾಲು ನಿಲ್ಲಿಸಿದ ಅವಧಿ ಪೂರ್ತಿ ಹೊಸ ಪಾದ ಸೃಷ್ಟಿಗಳು ಸಾಕಷ್ಟು ಸಮಯಾವಕಾಶ

## ಹಾಲು ನಿಲ್ಲಿಸುವುದು - ಹಂತ ಹಂತವಾಗಿ

- 1ನೆಯದಾಗಿ ಹಾಲು ನಿಲ್ಲಿಸುವ ದಿನಾಂಕ ನಿರ್ಧರಿಸಿ - ಉದಾ: 7ನೇ ಫೆಬ್ರವರಿ
- ಹಾಲು ಕರಿಯುವುದು ನಿಲ್ಲಿಸುವ ವಿಧಿ ವಿಧಾನವನ್ನು ಹಾಲು ನಿಲ್ಲಿಸುವ ದಿನಾಂಕಕ್ಕಿಂತ 7 ದಿನ ಮುಂಚೆ ಆರಂಭಿಸಬೇಕು - 1 ಫೆಬ್ರವರಿ.
- ಹಾಲು ಕರಿಯುವುದನ್ನು ಕನಿಷ್ಠಗೊಳಿಸಿ.
- ಆಹಾರ ಕೊಡುವುದನ್ನು ನಿಧಾನವಾಗಿ ಕಡಿಮೆಗೊಳಿಸುವುದರ ಮೂಲಕ ಹೀಗೆ ಮಾಡಬಹುದು.
- ಹಾಲು ನಿಲ್ಲಿಸಿದ ಅವಧಿಯಂದು ಅಂದರೆ, 7ನೇ ಫೆಬ್ರವರಿ - ಕೊನೆಯ ಸಲ ಹಾಲು ಕರಿದ ನಂತರ, ಹಾಲು ಕರಿಯುವುದನ್ನು ಪೂರ್ತಿ 60 ದಿನಗಳ ಡೈ ಅವಧಿಯವರೆಗೆ ನಿಲ್ಲಿಸಬೇಕು.
- ಕೊನೆಯ ಸಲ ಹಾಲು ಕರಿದ ತಕ್ಷಣ ಡೈ ಕೌ ಥೆರಪಿಯನ್ನು ಮಾಡಬೇಕು.



# ಕೆಪ್ರವಿನ್

ಡೈ ಕೌ ಕೆಚ್ಚಲು ಬಾವಿನ ರಕ್ಷಣೆಗೆ

ಹಸು/ಎಮ್ಮೆಗಳ ಕೆಚ್ಚಲು ಬಾವಿಗೆ ಸಂಬಂಧಿಸಿದ ಹೆಚ್ಚಿನ ಜೀವಾಣುಗಳ ವಿರುದ್ಧದ ಬಹುಪಯೋಗಿ ರೋಗ ಪ್ರತಿರೋಧಕ

ಹಾಲು ನಿಲ್ಲಿಸಿದ ಅವಧಿಯಲ್ಲಿ ಹೊಸ ಸೋಂಕು ತಗಲುವುದನ್ನು ಕಡಿಮೆಗೊಳಿಸುತ್ತದೆ

ಹಾನಿಗೊಳಗಾದ ಹಾಲು ಸ್ವಲ್ಪಮವ ಅಂಗಾಂಶಗಳನ್ನು ಪುನರುತ್ಪಾದಿಸುತ್ತದೆ

ಮುಂದಿನ ಹಾಲು ಕರಿಯುವ ಅವಧಿಯಲ್ಲಿ ಕೆಚ್ಚಲು ಬಾವು ಉಂಟಾಗುವ ಸಂಭವನೀಯತೆಯನ್ನು ಕಡಿಮೆಗೊಳಿಸುತ್ತದೆ

## ದೀರ್ಘಕಾಲ ಪರಿಣಾಮ ಬೀರುತ್ತದೆ

ಕೆಪ್ರವಿನ್ ದೀರ್ಘಕಾಲಿಕ ಪರಿಣಾಮ ಬೀರುವ ಫಾರ್ಮುಲಾ ಆಕಳಿನ ಪೂರ್ತಿ 10 ವಾರಗಳ ಹಾಲು ನಿಲ್ಲಿಸಿದ ಅವಧಿಯಲ್ಲಿ ಅದನ್ನು ರಕ್ಷಿಸುತ್ತದೆ ಮತ್ತು ಉಪಶಮನಕಾರಿಯಾಗಿದೆ.

## ಘಟಕಾಂಶ :

ಪ್ರತಿ ಸಿರಿಂಜಿನಲ್ಲಿ 250 ಮಿಗ್ರಾಂ ಕೆಫೆಲೋನಿಮ್ ಸಕ್ರಿಯ ಘಟಕಾಂಶವಾಗಿ ಇರುತ್ತದೆ.

## ಶಿಫಾರಸ್ಸು :

ಕೊಟ್ಟಿಗೆಯಲ್ಲಿರುವ ಸೋಂಕುಗಳ ಚಿಕಿತ್ಸೆ ಮಾಡಲು ದೈನಂದಿನ ಹಾಲು ನಿಲ್ಲಿಸಿದ ಅವಧಿಯ ಚಿಕಿತ್ಸೆ ಎಂದು ಮತ್ತು ಹಾಲು ನಿಲ್ಲಿಸಿದ ಅವಧಿಯಲ್ಲಿ ಬರಬಹುದಾದ ಹೊಸ ಸೋಂಕುಗಳಿಗಾಗಿ.

## ಪ್ರಮಾಣ :

ಹಾಲು ನಿಲ್ಲಿಸುವ ಕೊನೆಯ ಮೂರು ತಿಂಗಳಲ್ಲಿ ಮೊಲೆಯ ಪ್ರತಿ ತೊಟ್ಟಿಗೂ ಒಂದು ಸಿರಿಂಜ್‌ನಷ್ಟು ಔಷಧವನ್ನು ಸೇರಿಸಬೇಕು.

## ಸೇವನಾ ಸೂಕ್ತ ಸಮಯ :

ಹಾಲು : ಕೊನೆಯ ಚಿಕಿತ್ಸೆಯು 54 ದಿನಗಳ ನಂತರ ಮತ್ತು ಕರು ಹಾಕಿದ 96 ಗಂಟೆಗಳ ನಂತರ  
ಮಾಂಸ : 0 ದಿನಗಳು



## ವಿವಿಮ್<sup>ಆಲ್</sup> ಚೆಲೇಟೆಡ್ ಈ ರೀತಿ ಸಹಾಯಕಾರಿಯಾಗಿರುತ್ತದೆ:

ಫಲವಂತಿಕೆಯನ್ನು (ಗರ್ಭಧಾರಣೆಯನ್ನು) ಉತ್ತಮ ಪಡಿಸುತ್ತದೆ  
ಮಣಕ (ಪಡ್ಡೆ)ಗಳನ್ನು ಬೆದೆಗೆ ಬರಿಸಲು ಸಹಕಾರಿ

ಗರಿಷ್ಠ ಹಾಲು ಉತ್ಪಾದನೆ ಮತ್ತು ಕೊಬ್ಬಿನಾಂಶ (ಫ್ಯಾಟ್) ಹೆಚ್ಚಿಸಲು

ಪಶುಗಳ ಉತ್ತಮ ಬೆಳವಣಿಗೆಗೆ ಸಹಕಾರಿ

ಪಶುಗಳ ಆರೋಗ್ಯವನ್ನು ಉತ್ತಮ ಪಡಿಸುತ್ತದೆ

### ಪೋಷಕಾಂಶದ ಪ್ರಮಾಣ ಪ್ರತಿ ಕೆಜಿಗೆ:

### ಬಳಕೆಯ ಸೂಚನೆ:

ವಿಟಮಿನ್ A	20,00,000 IU
ವಿಟಮಿನ್ D <sub>3</sub>	2,00,000 IU
ವಿಟಮಿನ್ E 50%	3,000 IU
ವಿಟಮಿನ್ B <sub>3</sub> (ನೈಸಿನ್)	1,000 mg
ಕ್ಯಾಲ್ಸಿಯಂ	230 g
ಫಾಸ್ಫರಸ್	115 g
ಜಿಂಕ್	9,600 mg
ಮ್ಯಾಂಗ್ನೀಶಿಯಮ್	6,000 mg
ಕಾಪರ್	4,500 mg
ಮ್ಯಾಂಗನೀಸ್	3,900 mg
ಐರನ್	1,500 mg
ಐಯೋಡಿನ್	500 mg
ಕೋಬಾಲ್ಟ್	200 mg
ಸೆಲೀನಿಯಮ್	20 mg

ವಿವಿಮ್<sup>ಆಲ್</sup> ಚೆಲೇಟೆಡ್ ಈ ರೀತಿ ಪ್ರಾಣಿಗಳಿಗೆ ಕೊಡಬಹುದಾಗಿದೆ:

- ಆಕಳು ಮತ್ತು ಎಮ್ಮೆ: 25 ಗ್ರಾಂ ನಿಂದ 50 ಗ್ರಾಂ / ಪ್ರತಿಯೊಂದಕ್ಕೆ/ ದಿನಕ್ಕೆ
  - ಕುರಿ ಮತ್ತು ಆಡು: 15 ಗ್ರಾಂ ನಿಂದ 20 ಗ್ರಾಂ / ಪ್ರತಿಯೊಂದಕ್ಕೆ/ ದಿನಕ್ಕೆ
- ಅಥವಾ ಇತರ ಆಹಾರದ ಲಭ್ಯತೆಗನುಗುಣವಾಗಿ ದಿನಗಳ ಆಹಾರದಲ್ಲಿ ಪ್ರತಿ 10 ಕೆಜಿಯಲ್ಲಿ 100 ಗ್ರಾಂ ನಿಂದ 200 ಗ್ರಾಂ ಮಿಶ್ರ ಮಾಡಿ.



## ಹಣಕೈ ಮಿತಿ ಇದೆ - ಅದನ್ನರಿತು ವೆಚ್ಚ ಮಾಡಿ

## ವಿಎಮ್<sup>ಆಲ್</sup>® / ವಿಎಮ್<sup>ಆಲ್</sup>®-ಪಿ

## VM<sup>all</sup>® / VM<sup>all</sup>®-P

**ಹಾಲು ಕೊಡುವ ಪ್ರಾಣಿಗಳಲ್ಲಿ ಮಿನರಲ್ ಮತ್ತು ವಿಟಾಮಿನ್ ಗಳ ಪೂರಕ**

- ◆ ವಿಎಮ್<sup>ಆಲ್</sup> ದನ ಮತ್ತು ಎಮ್ಮೆಗಳಲ್ಲಿ ಗರ್ಭಧಾರಣೆ ಉತ್ತಮ ಪಡಿಸುತ್ತದೆ
- ◆ ವಿಎಮ್<sup>ಆಲ್</sup> ಹಾಲು ಕೊಡುವ ಪ್ರಾಣಿಗಳಲ್ಲಿ ನಿರಂತರ ಹಾಲು ಉತ್ಪಾದನೆ
- ◆ ವಿಎಮ್<sup>ಆಲ್</sup> ಎಳೆಯ ಮತ್ತು ನಿಶ್ಚಕ್ರ ಪ್ರಾಣಿಗಳ ಬೆಳವಣಿಗೆಯನ್ನು ಹೆಚ್ಚಿಸುವುದು

ನೀಡುವ ಪ್ರಮಾಣ :

ದನ ಮತ್ತು ಎಮ್ಮೆಗಳಿಗೆ : 25-30 ಗ್ರಾಂ ಪ್ರತಿ ದಿನ ಪ್ರತಿ ಪ್ರಾಣಿಗೆ

ಕರುಗಳು, ಕುರಿ ಮತ್ತು ಆಡುಗಳಿಗೆ : 15-20 ಗ್ರಾಂ ಪ್ರತಿ ದಿನ ಪ್ರತಿ ಪ್ರಾಣಿಗೆ

ದನಗಳ ಮೇವಿನ ಜೊತೆ ಮಿಶ್ರಣಕ್ಕಾಗಿ : ಪ್ರತಿ 10 ಕೆಜಿ ಮೇವಿನಲ್ಲಿ 100-200 ಗ್ರಾಂ



ಉಪಲಬ್ಧತೆ :

ವಿಎಮ್<sup>ಆಲ್</sup> : 1 ಕೆಜಿ, 5 ಕೆಜಿ ಮತ್ತು 25 ಕೆಜಿ

ವಿಎಮ್<sup>ಆಲ್</sup>-ಪಿ : 5 ಕೆಜಿ ಮತ್ತು 25 ಕೆಜಿ

\* ಲೀಡಿಂಗ್ ಬ್ರಾಂಡ್‌ಗಳ ತುಲನೆಯಲ್ಲಿ

# ಟ್ರಾನ್ಸ್‌ಮಿಕ್ಸ್®

# Transmix®

ಹೆರಿಗೆಯ ಮೊದಲು ಮತ್ತು ನಂತರ  
ಸಂಭವಿಸುವ ಚಯಾಪಚಯ ರೋಗಗಳಿಗೆ ಸಂಪೂರ್ಣ ಪರಿಹಾರ

ಹೆರಿಗೆಯ ಮೊದಲು ಮತ್ತು ನಂತರ  
ಸಂಭವಿಸುವ ಚಯಾಪಚಯ ರೋಗಗಳ ವಿಧಗಳು:-

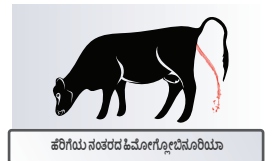
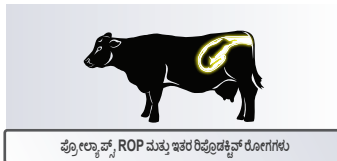
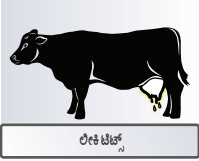
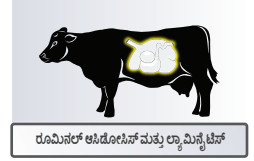
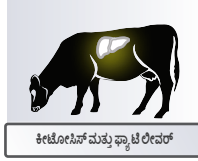

ಚಯಾಪಚಯ ರೋಗಗಳ 3 ಪ್ರಮುಖ ಕಾರಣಗಳು:

- ಕ್ಯಾಲೋರಿಯಂ ಹೋಮಿಯೋಸ್ಟಾಸಿಸ್ ನ ಅಸಮತೋಲನ
- ಶಕ್ತಿ ಕೊರತೆ (ನಕಾರಾತ್ಮಕ ಎನರ್ಜಿ ಬ್ಯಾಲೆನ್ಸ್)
- ಇಮ್ಮೂನಿಟಿಯಲ್ಲಿ ಕೊರತೆ (ರೋಗಗಳ ವಿರುದ್ಧ ಹೋರಾಡುವ ಸಾಮರ್ಥ್ಯ)

# ಟ್ರಾನ್ಸ್‌ಮಿಕ್ಸ್®

# Transmix®

ಹೆರಿಗೆಯ ಮೊದಲು ಮತ್ತು ನಂತರ  
ಸಂಭವಿಸುವ ಚಯಾಪಚಯ ರೋಗಗಳಿಗೆ ಸಂಪೂರ್ಣ ಪರಿಹಾರ

ಬಾಟಲೆಯನ್ನು  
ವಿಚ್ಛೇದಿಸಿ ಮತ್ತು  
ನಿಧಾನವಾಗಿ ಕುದಿಸಿ ಮತ್ತು  
ಪ್ರಾಣಿಗಳ ನಾಲಿಗೆಯನ್ನು  
ಹಿಡಿಯಬೇಡಿ.



## Transmix® ನಲ್ಲಿ ಪ್ರಸ್ತುತ:-

- ಆನ್ ಅಯನ್ಸ್ (ಋಣಾತ್ಮಕ DCAD ಗಾಗಿ), ಮೆಗ್ನೀಸಿಯಮ್ (PTH ಹಾರ್ಮೋನ್ ಉತ್ಪಾದನೆಗೆ), ಕ್ಯಾಲ್ಸಿಯಂ ಮತ್ತು ವಿಟಮಿನ್ ಡಿ ದೇಹದಲ್ಲಿ ಕ್ಯಾಲ್ಸಿಯಂ ಹೋಮಿಯೋಸ್ಟಾಸಿಸ್ ಅನ್ನು ಪುನಃಸ್ಥಾಪಿಸುತ್ತದೆ.
- ಗ್ಲುಕೋನಿಯೋಜಿನಿಕ್ ಪ್ರೀಕ್ಯೂರ್ಸ್ ಮತ್ತು ಇತರ ಶಕ್ತಿ ಮೂಲಗಳು ಶಕ್ತಿಯನ್ನು ಒದಗಿಸುತ್ತವೆ.
- ಆರ್ಗಾನಿಕ್ ಮತ್ತು ಯೀಸ್ಟ್ ಮೆಟಾಬಾಲೈಟ್‌ಗಳು ಪ್ರತಿರಕ್ಷೆಯನ್ನು ಹೆಚ್ಚಿಸುತ್ತವೆ.

## ಬಳಕೆಯ ವಿಧಾನ:

ಪ್ರಾಣಿಗಳಲ್ಲಿ ಮೆಟಬೋಲಿಕ್ ಸಾಮರ್ಥ್ಯವನ್ನು ಹೆಚ್ಚಿಸಲು:

- ಹೆರಿಗೆಯ ಮೊದಲು 1 ಬಾಟಲ್, ಹೆರಿಗೆಯ ನಂತರ 1 ಬಾಟಲ್ ಮತ್ತು ಹೆರಿಗೆಯ 48-72 ಗಂಟೆಗಳ ನಂತರ 1 ಬಾಟಲ್

ಪ್ರಾಣಿಗಳಲ್ಲಿನ ಮೆಟಬೋಲಿಕ್ ರೋಗಗಳ ಚಿಕಿತ್ಸೆಯಲ್ಲಿ ಸಹಾಯ ಮಾಡಲು:

- 8-12 ಗಂಟೆಗಳ ಚಿಕಿತ್ಸೆಯ ನಂತರ 1 ಬಾಟಲ್ ಮತ್ತು ಮೊದಲ ಡೋಸ್ ನ 48-72 ಗಂಟೆಗಳ ನಂತರ 1 ಬಾಟಲ್



# YEA-SACC® ಬೋಲಸ್

ಹಸಿವು ವರ್ಧಕ ಹಾಗೂ ಮೆಲುಕು ಕರುಳಿನ ಪುನಃಸ್ಥಾಪಕ

ಲೈವ್ ಈಸ್ ಆಫ್ ಸ್ಯಾಕಾರೊಮೈಸೆಸ್ ಸೆರೆವಿಸೇ<sup>1026</sup>

ಪ್ರತಿ 6 ಗ್ರಾ ಬೋಲಸ್‌ನ ಪ್ರೋಬಿಯೋಟಿಕ್ ಮೌಲ್ಯ: 25 ಬಿಲಿಯನ್  
(25 X 10<sup>9</sup>) ಸೆಲ್ಸ್ ಪ್ರತಿ ಬೋಲಸ್



## ಬಳಕೆಗೆ ನಿರ್ದೇಶನಗಳು :

- ಹಸು/ಕೋಣ: 2 ಬೋಲಸ್ ಪ್ರತಿ ದಿನ
- ಕುರಿ/ಆಡು/ಕುರಿ ಮರಿಗಳು: 1 ಬೋಲಸ್ ಪ್ರತಿ ದಿನ  
ಅಥವಾ ಪಶು ವೈದ್ಯರ ಆದೇಶಾನುಸಾರ



4 ಬೋಲೈ ಸ್ಟ್ರಿಪ್ ಮತ್ತು 25 ಸ್ಟ್ರಿಪ್‌ಗಳ ಬಾಕ್ಸ್

# ಬಾಯೊಪ್ಲೆಕ್ಸ್® ಹೈ ಸೆವೆನ್ ಬೋಲಸ್

ಝಿಂಕ್ (Zn)

ಕಾಪರ್ (Cu)

ಕೊಬಾಲ್ಡ್ (Co)

ಅಯೋಡಿನ್ (I)

ಸೆಲೆನಿಯಮ್ (Se)

ಮ್ಯಾಂಗನೀಸ್ (Mn)

ಕ್ರೋಮಿಯಮ್ (Cr)

## ಉತ್ತಮ ಗರ್ಭಕೋಶದ ಆರೋಗ್ಯಕ್ಕಾಗಿ

ಸಮಯಕ್ಕೆ  
ಸರಿಯಾಗಿ  
ಒವ್ಯುಲೇಶನ್



ಫೋಲಿಕ್ಯುಲರ್  
ಡೆವಲಪ್‌ಮೆಂಟ್

ಬೆಧೆಯ  
ಆರಂಭ



ಗರ್ಭಧಾರಣೆಯ  
ಪ್ರತಿಶತವನ್ನು  
ಹೆಚ್ಚಿಸುತ್ತದೆ



ಅಲ್ಟ್ರಾ, ಇದು ಟ್ರೇಸ್ ಮಿನರಲ್‌ಗಳ  
ಜಗತ್ತಿನ ಅತಿ ದೊಡ್ಡ ಉತ್ಪಾದಕ



ಆರ್ಗ್ಯಾನಿಕ್ ಟ್ರೇಸ್ ಮಿನರಲ್‌ಗಳಲ್ಲಿ  
28 ವರ್ಷಗಳ ಸಂಕೋಧನೆ

### ತಿಫಾರಸು :

- 1ನೇ ಬೆಧೆಯ ಲಕ್ಷಣ ನಂತರ ದಿನವೂ ಒಂದು ಬೋಲಸ್‌ನಂತೆ 21 ದಿನಗಳ ವರೆಗೆ
- ನಾನ್-ಸ್ಟ್ರೆಕ್ಲಿಂಗ್ ಪ್ರಾಣಿಗಳಲ್ಲಿ - ಬೆಧೆ ಕಂಡುಬರುವ ತನಕ ದಿನವೂ ಒಂದು ಬೋಲಸ್. ಆಮೇಲೆ ಎರಡನೇ ಬೆಧೆಯ ವರೆಗೆ ದಿನವೂ ಒಂದು ಬೋಲಸ್‌ನಂತೆ ಮುಂದುವರಿಸಿರಿ
- ಗರ್ಭಧಾರಣೆಯ ನಂತರ ಏಳು ದಿನಗಳ ವರೆಗೆ ದಿನವೂ ಒಂದು ಬೋಲಸ್‌ನಂತೆ ಮುಂದುವರಿಸಿರಿ
- ಗುಳಿಗೆ ಬಾಯಿಯ ಮೂಲಕ ನೀಡಬೇಕು



ಒಂದು ಸ್ಟ್ರಾನ್‌ನಲ್ಲಿ ಏಳು ಬೋಲಸ್‌ಗಳಿರುತ್ತವೆ  
ಒಂದು ಬಾಕ್ಸ್‌ನಲ್ಲಿ 12 ಸ್ಟ್ರಾನ್‌ಗಳಿರುತ್ತವೆ

**ಆರ್ಗ್ಯಾನಿಕ್ ಟ್ರೇಸ್ ಮಿನರಲ್‌ಗಳಲ್ಲಿ ಅಪಾರ ಮುನ್ನಡೆ**

# ಬೇಲೆಟೆಡ್ ಲ್ಯಾಕ್ಟೇಡ್ ಫೋರ್ಟ್ Chelated LactAid® Forte

ಸಂಪೂರ್ಣ ಕೆಚ್ಚಲು ಆರೋಗ್ಯದ ಟಾನಿಕ್ ಯುವೆಚ್‌ಪಿ ಎಡ್ವಾಂಟೇಜ್‌ನೊಂದಿಗೆ

## ಯುವೆಚ್‌ಪಿ ಎಡ್ವಾಂಟೇಜ್

- ◆ ಕೆಚ್ಚಲು ಸಂರಕ್ಷಣೆಯನ್ನು ಹೆಚ್ಚಿಸುತ್ತದೆ
- ◆ ಜೀವಕೋಶಗಳು ಶಕ್ತಿ ಹೀರಿಕೊಳ್ಳುವುದನ್ನು ಸುಧಾರಿಸುತ್ತದೆ.
- ◆ ಒತ್ತಡವನ್ನು ಕಡಿಮೆಗೊಳಿಸುತ್ತದೆ.
- ◆ ಹಾಲು ಕೆಳಗಿಳಿಯಲು ಸಹಾಯಕಾರಿಯಾಗುತ್ತದೆ.
- ◆ ಕ್ಯಾಲ್ಸಿಯಂ, ಫಾಸ್ಫರಸ್, ವಿಟಮಿನ್ ಬಿ12, ವಿಟಮಿನ್ ಡಿ3 ಮತ್ತು ಬೈಯೋಟಿನ್ ನಂತಹ ಹಾಲಿನ ಪೋಷಕಾಂಶಗಳನ್ನು ಒದಗಿಸುತ್ತದೆ.

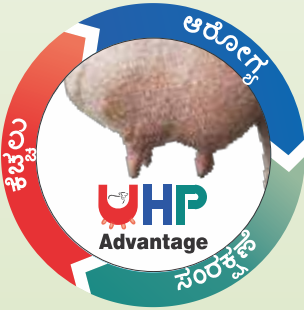

ಶಿಫಾರಿತ ವೇಳಾಪತ್ರಿಕೆ ( ಬಾಯಿಯಿಂದ)

25 ಮಿಲಿ ದಿನಾಲು ಎರಡು ಬಾರಿ

40 ಮಿಲಿ ದಿನಾಲು ಎರಡು ಬಾರಿ ಅಧಿಕ ಹಾಲು ಉತ್ಪಾದನೆಗಾಗಿ

ಉಪಲಬ್ಧತೆ: 5 ಲೀ





**MSD**  
Animal Health

## ಪರಾವಲಂಬಿಗಳ ಚಿಕಿತ್ಸೆಗೆ

### ಆಂತರಿಕ ಪರಾವಲಂಬಿಗಳಿಗೆ



**Panacur<sup>®</sup> Vet**



**Tolzan<sup>®</sup> Plus-L VET**



**Tolzan<sup>®</sup> F VET**

### ಬಾಹ್ಯ ಪರಾವಲಂಬಿಗಳಿಗೆ



**Taktic<sup>®</sup> 12.5% EC**



**butox<sup>®</sup> Vet**  
Deltamethrin 12.5 mg/ml

### ಆಂತರಿಕ ಮತ್ತು ಬಾಹ್ಯ ಪರಾವಲಂಬಿಗಳಿಗೆ



**Advanto<sup>®</sup>**



**MSD**  
Animal Health

**The Science of Healthier Animals™**

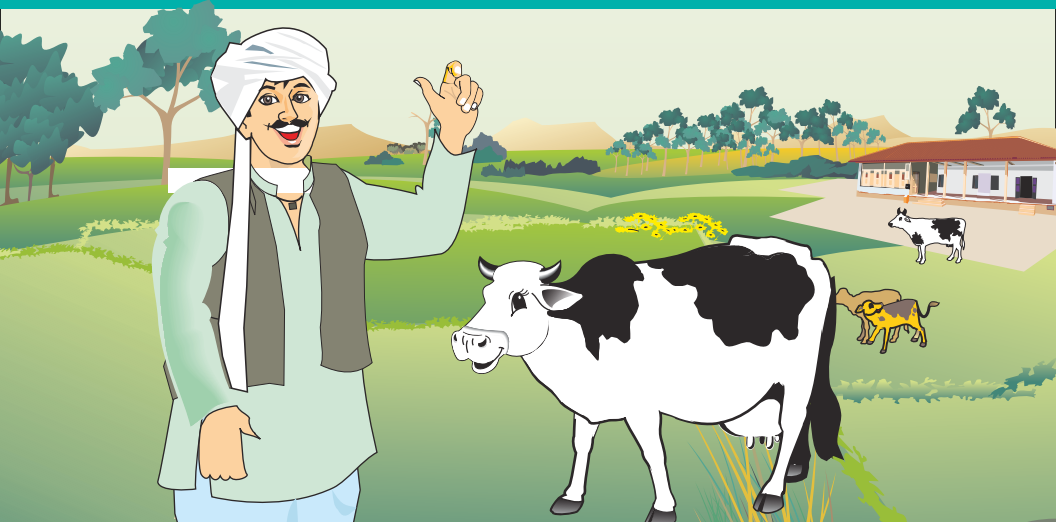

**ಹೆಚ್ಚಿನ ವಿವರಗಳಿಗೆ ಸಂಪರ್ಕಿಸಿ:**

ಇಂಟರ್‌ವೆಟ್ ಇಂಡಿಯ ಪ್ರೈ. ಲಿ. ಎಮ್‌ಎಸ್‌ಡಿ ಲ್ಯೂನಿಮಲ್ ಹೆಲ್ತ್,  
6ನೇ ಮಹಡಿ, ಟವರ್ 5, ವರ್ಲ್ಡ್ ಟ್ರೇಡ್ ಸೆಂಟರ್, ಸರ್ವೇ ನಂ. 1, ಖರಡಿ,  
ಪುಣೆ-411014, ಮಹಾರಾಷ್ಟ್ರ, ಭಾರತ. ಫೋನ್ ನಂ.+91 20 66294700/01

For the use of a Registered Veterinary Practitioner or a Hospital or a Laboratory only.

பிராணிகளுக்கு ஆரோக்கியம்,  
வளர்ப்பவருக்கு ஆனந்தம்



**MSD**

Animal Health

**The Science of Healthier Animals™**





**MSD**  
Animal Health



**Partners in  
REPRODUCTION**

கான்செப்டஷன் தோல்வியின் இழப்பைக் குறையுங்கள்

கருமுட்டை வெளியாவதை ஒழுங்குபடுத்துகிறது மற்றும் கருத்தரித்தலுக்கு ஆதரவளிக்கும்



**Receptal<sup>®</sup>**

ஒரு கருத்தரித்தலின் இழப்பு என்றால் குறைந்த  
ரூ.16000\* / - இழப்பு என்று பொருள்

\*பால் இழப்பு மற்றும் திரீவாக் செலவு காரணமாக ஏற்படும் இழப்பு

உட்புற ஒட்டுண்ணிகளால் ஏற்படுத்தப்படும் சேதம்:

- ▶ வயது வந்த மற்றும் கன்றுகளில் முறையற்ற/ குறைந்த உடல் எடை
- ▶ அஜீரணம் அல்லது வயிற்றுப் போக்கு
- ▶ பால் உற்பத்தியில் குறைவு
- ▶ கால்நடையின் ஒட்டுமொத்த செயல்திறன் குறைவு



**பானாகுர்® வெட்-ன் பயன்கள்**

- ▶ **பானாகுர்® வெட்**, எல்லா நிலையிலும் உள்ள வட்ட மற்றும் நாடாப் புழுக்களைக் கொல்கிறது
- ▶ பிரீடிங் புல் செயல்திறனை மேம்படுத்துகிறது
- ▶ **பானாகுர்® வெட்**-ல் ஓவிசைடல் விளைவு உள்ளது, புதிய தொற்று பரவுவதைத் தடுக்கிறது.
- ▶ எடை அதிகரிப்பு, பால் உற்பத்தி மற்றும் பசுவின் ஒட்டுமொத்த செயல்திறனில் குறிப்பிடத்தக்க மேம்பாடு
- ▶ கர்ப்பிணி பசுக்களுக்குப் பாதுகாப்பானது
- ▶ சிறந்த செயல்திறன் அல்லது பலனிற்கு, மாற்று **பானாகுர்® வெட்-தோல்ஸான்® பிளஸ்-எல் வெட்-அட்வன்டோ®** புழுநீக்கிகளைக் கொண்டு 3 மாதங்களுக்கு ஒருமுறை கால்நடையின் வழக்கமாக புழுக்களை நீக்கவும்



**பானாகுர்® வெட்-3 கிராம்**

**பரிந்துரைக்கும் அளவு:**

பசு மற்றும் எருமைகளுக்கு: 300 கிலோ உடல் எடைக்கு 3 கிராம் போலஸ் / 90 மிலி கரைசல்  
கிடரிக்கு: 300 கிலோ உடல் எடைக்கு 1.5 கிராம் போலஸ் / 45 மிலி கரைசல்  
கன்றுகளுக்கு: 30 கிலோ உடல் எடைக்கு 150 கிராம் மாத்திரை

- ▶ 1 மாத கன்று - 1 மாத்திரை
- ▶ 2 மாத கன்று - 2 மாத்திரை
- ▶ 3 மாத கன்று - 3 மாத்திரை
- ▶ 4 மாத கன்று - 4 மாத்திரை



**பானாகுர்® வெட்-1.5 கிராம்**

**பானாகுர்® வெட்**

3 கிராம்  
1.5 கிராம்

தோல்ஸான்® பிளஸ்-எல் வெட்

**பானாகுர்® வெட்**  
3 கிராம்

கன்று ஈனுவதற்கு முன்பு 1 மாதம்

கன்று ஈன்ற பின்னர் 1 மாதம்

கன்று ஈன்ற பின்னர் 4 மாதம்



**பானாகுர்® வெட் மாத்திரை 150 மிகி**



விலக்கும் காலம்:

இறைச்சி: 8 நாட்கள் (மாடு, எருமை, குதிரை), 14 நாட்கள் (செம்பறி ஆடு)

பால்: 4 நாட்கள்

வழங்குதல்:

150 மிகி மாத்திரை, 1.5 கிராம் போலஸ், 3 கிராம் போலஸ்

உங்கள் கால்நடைகள் குளம் அல்லது ஆறு அருகே மேய்ந்தால், தயவுசெய்து பின்வரும் அறிகுறிகள் இருக்கின்றனவா என்று பார்க்கவும்

- ▶ கண்கள் மஞ்சள் நிறமாக மாறாதல்.
- ▶ கீழ்ப்புற தாடைக்கு கீழே வீக்கம்.
- ▶ நாற்றத்துடன் தளர்ச்சியான சாணம் மற்றும் ஜீரணம் ஆகாத தீவனங்கள்.
- ▶ தீவனம் உட்கொள்வது குறைவது.
- ▶ பலவீனம் அல்லது குறைந்த உடல் எடை மற்றும் பற்றாக்குறையான செயல்முறை
- ▶ பாலின் தரம் மற்றும் அளவு குறைதல்

கால்நடை கல்லீரல் புழுத் தொற்றால் அவதிப்படலாம்



கல்லீரல் புழுக்களைக் கொல்ல **டோல்ஸான்® எஃப் வெட்**-ஐ பயன்படுத்துங்கள்

**பயன்கள்:**

- ▶ கல்லீரல் புழுக்கள் தொற்றால் ஏற்படுத்தப்படும் வயிற்றுப்போக்கிற்கு சிகிச்சை அளிக்கிறது.
- ▶ தாடையின் கீழான வீக்கத்தை குறைக்கிறது.
- ▶ ஒட்டுமொத்த ஆரோக்கியம் மற்றும் செயல்திறனை மேம்படுத்துகிறது.
- ▶ இளம் மற்றும் கர்ப்பினி விலங்குகளில் பாதுகாப்பானது.

உடல் எடை (கிலோ) கால்நடை	மருந்தளவு (மிலி)
300	90
உடல் எடை (கிலோ) செம்மறியாடு மற்றும் வெள்ளாடு	மருந்தளவு (மிலி)
15 வரை	7
30	13
40	18
50	22

மருந்தளவு: பசு மற்றும் எருமை

**டோல்ஸான்® எஃப்-வெட்** - 400 கிலோவுக்கு 120 மிலி பி.வெயிட்.



விலக்கும் காலம்:  
பால் : 7 நாட்கள்  
இறைச்சி : 14 நாட்கள்

வழங்குதல்:  
90 மிலி மற்றும் 1 லிட்டர் பாட்டில்

## பசு, எருமை, செம்மறி மற்றும் வெள்ளாட்டில் எல்லா கலப்பு புழு தொற்றுக்களையும் அழிக்கிறது.

- ▶ கலப்பு புழுத் தொற்றுக்கள் நோய் எதிர்ப்பு சக்தி மற்றும் கால்நடையின் ஒட்டுமொத்த செயல்திறனைக் குறைக்கிறது.
- ▶ வெற்றிகரமான தடுப்பூசி மற்றும் கால்நடையின் செயல்திறனை மேம்படுத்த உங்கள் கால்நடைக்கு தடுப்பூசி போடும் முன்பாக கலப்பு புழுத் தொற்றுக்களுக்கு சிகிச்சை அளியுங்கள்.



கல்லீரல் புழு



வட்டப் புழு



நாடாப் புழு

### தன்மைகள்:

- ▶ கல்லீரல் புழுக்கள் மற்றும் வட்டப் புழுக்கள் மீது ஆற்றல்மிக்கது
- ▶ வயது வந்த மற்றும் முதிர்ச்சி அடையாத இறைப்பை புழுக்களைக் கட்டுப்படுத்துகிறது
- ▶ மோனெலியா எஸ்பிபியின் நாடாப் புழு பிரிவுகளை ஆற்றலுடன் போக்குகிறது.
- ▶ இளம் மற்றும் கர்ப்பிணி கால்நடைகளில் பாதுகாப்பானது.

மருந்தளவு மற்றும் கொடுத்தல்:

பசு: 30 மிலி/ 100 கிலோ உடல் எடை

செம்மறி மற்றும் வெள்ளாடு: 3 மிலி/ 10 கிலோ உடல் எடை

விலக்கும் காலம்:

பால் : 7 நாட்கள்

இறைச்சி : 14 நாட்கள்

கர்ப்பிணி  
கால்நடைகளுக்கு  
பாதுகாப்பானது



1 லிட்டர்

120 மிலி



## ஓட்டுண்ணிகள், பேன்கள் மற்றும் அந்துக்களை ஆற்றலுடன் கட்டுப்படுத்த டாபிகல் அகாரிசைட்களை பயன்படுத்தவும்.

ஆரோக்கியம் மற்றும் உற்பத்தியைப் பொருத்த வரை பால் மாடுகளில் வெளிப்புற ஓட்டுண்ணிகள் பெரும் இழப்புகளை ஏற்படுத்துகின்றன:

- ▶ பால் மாடுகளில் ரத்தசோகை ஏற்பட ஓட்டுண்ணிகளே காரணமாகின்றன
- ▶ ஓட்டுண்ணிகள் ஹீமோபுரோடோஸோவான் நோயை கடத்தும் அபாயம் கொண்டுள்ளன.

எக்டோ ஓட்டுண்ணிகளால் ஏற்படுத்தப்படும் இழப்புகள்:

- ▶ நேரடி இழப்புகள் -
  - ▶ மறைந்திருக்கும் நிலையின் இழப்பு.
  - ▶ பால் உற்பத்தியின் இழப்பு.
- ▶ மறைமுக இழப்புகள்-
  - ▶ ஓட்டுண்ணித் தொற்று காரணமாக ஏற்படும் அழுத்தத்தால் ஓட்டுமொத்த ஆரோக்கியம் மற்றும் உடல் நிலை இழப்பு.
  - ▶ ஓட்டுண்ணிகள் அல்லது எக்டோபாராசைட்கள் கடத்தும் நோய்கள் ஏற்படும் வாய்ப்பு அதிகரித்தல்.

புடாக்கல் வெட் கால்நடைகளில் காணப்படும் ஓட்டுண்ணி, தெள்ளப்பூச்சி, பேன் போன்றவற்றைக் கொல்கிறது:

- ▶ எக்டோபாராசைட் தொற்றிலிருந்து உடனடி நிவாரணம் தருகிறது.
- ▶ கர்ப்பிணி மற்றும் பால் கலக்கும் கால்நடைகளுக்குப் பாதுகாப்பானது.
- ▶ ஆற்றல்மிக்க பலனிற்கு 15 நாட்களுக்குப் பிறகு மீண்டும் கொடுக்கவும்.



ஓட்டுண்ணிகளுக்கான பொதுவான இடம்

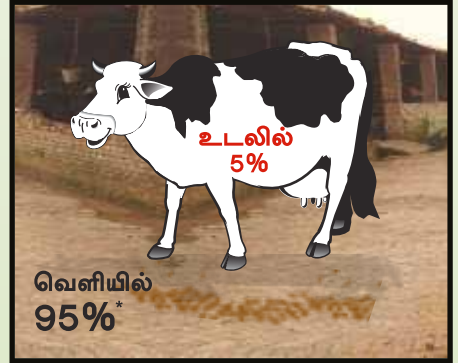

மருந்தளவு:

ஒரு லிட்டர் தண்ணீரில் 2 முதல் 4 மிலி மருந்தை கலந்து கால்நடையின் உடலில் சமமாக தடவவும்.



ரெட் கேப்



பச்சை பூ



க்யூஆர் குறியீடு

கிடைக்கும் அளவுகள்:

5 மிலி, 15 மிலி, 50 மிலி, 250 மிலி மற்றும் 1 லிட்டர்

விலக்கும் காலம்: பால்: 0 நாட்கள், இறைச்சி : 20 நாட்கள்

குழந்தைகளுக்கு எட்டாத இடத்தில் வைக்கவும்

\* Just for representation purpose



## டேக்டிக்® 12.5% ஈசி

கால்நடைகளின் உண்ணி, தெள்ளுப்பூச்சி, பேன், அந்த போன்றவற்றை ஆற்றலுடன் கொல்கிறது மற்றும் கட்டுப்படுத்துகிறது.

- ▶ ஈகோபாராசைட்டிலிருந்து உடனடி நிவாரணம் தருகிறது.
- ▶ கர்ப்பிணி மற்றும் பால் கரக்கும் கால்நடைகளுக்குப் பாதுகாப்பானது
- ▶ ஆற்றல்மிக்க முடிவுகளுக்கு 7 நாட்களில் மீண்டும் கொடுக்கவும்

மருந்தளவு:

- ▶ ஒரு லிட்டர் தண்ணீரில் 2 முதல் 4 மிலி மருந்தைக் கலந்து கால்நடையின் உடலில் சமமாகத் தடவவும்.

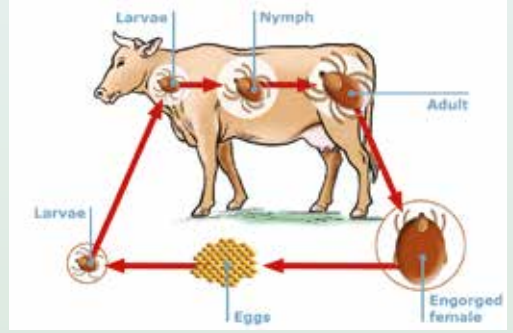

கிடைக்கும் அளவுகள்:

- ▶ 6மிலி, 15மிலி, 50மிலி மற்றும் 250 மிலி.



கே.ஆர். குறியீடு



விலக்கும் காலம்:

- இறைச்சி: மாடு மற்றும் ஆடுகளுக்கு 1 நாள் மற்றும் பன்றி மற்றும் ஆடுகளுக்கு 7 நாட்கள்
- பால்: 4 பால் / 2 நாட்கள்

குழந்தைகளுக்கு எட்டாத இடத்தில் வைக்கவும்

# Advanto®

Doramectin Inj 1%



MSD  
Animal Health

எண்டோபாரசைட்கள் மற்றும்  
எக்டோபாரசைட்களிலிருந்து.... சுதந்திரத்தின்  
நவீன பரிமாணம்...

# அட்வன்டோ®

டோராமைக்டின் இன். 1%



20மிலி மற்றும் 50 மிலி புட்டிகளாகக் கிடைக்கிறது

## எண்டோபாரசைட்கள் மற்றும் எக்டோபாரசைட்களிலிருந்து.... சுதந்திரத்தின் நவீன பரிமாணம்...

பயோடெக்னோ-  
லாஜிக்கலி  
அட்வான்ஸ்  
மோலக்யூல்

சிறந்த திசு  
ஊடுறுவலுக்கான  
உயர் லிபோபிலிக்  
மோலக்யூல்

நீண்டகாலம்  
செயல்படுவது  
மற்றும் பரவல் வகை  
எண்டெக்டோசைட்

இளம் மற்றும்  
கர்ப்பிணி  
கால்நடைகளில்  
பாதுகாப்பானது

## உயர் சிகிச்சை மற்றும் விடாப்பிடியான ஆற்றலை உறுதிப்படுத்துவதற்கான சேர்க்கை சிறப்பு

சர்வதேச சேர்க்கை  
தொழில்நுட்ப  
ரீதியாக அனுப்பப்பட்டது  
பிரேசில்

சேர்க்கையில் நல்லெண்ணெய்  
மற்றும் எத்தில் ஓலேட் உறுதிப்படுத்துகிறது...

உயர் சிகிச்சை அளிப்பது  
மற்றும் விடாப்பிடியான ஆற்றல்

சிறந்த ஊசிபோடும்  
இட சகிப்புத்தன்மை

சேர்க்கை (ஒவ்வொரு மில்லியிலும் உள்ளது):

- > டோராமைக்டின் ... 10 மிகி
- > பிஎச்டி (புடிலேட்ட ஹைட்ராக்ஸிடோலுயன்) .... 0.3 மிகி
- > எத்தில் ஓலேட் ... 200 மிகி
- > நல்லெண்ணெய் க்யூ.எஸ். .... 1 மிலி

அறிகுறிகள்:

- > உணவுப் பாதை (வயது வந்த மற்றும் 4-ம் நிலை புழுக்கள்) மற்றும் நுரையீரல் ஒட்டுண்ணிகளுக்கு சிகிச்சை அளிக்க மற்றும் கட்டுப்படுத்த
- > ஒட்டுண்ணிகள் (ஓற்றை ஹோஸ்ட்), மையசில் (புழுக்கள்), ஈ புழுக்கள், பேன் மற்றும் அந்துக்களுக்குச் சிகிச்சை அளிக்க மற்றும் கட்டுப்படுத்த

மருந்தளவு மற்றும் கொடுத்தல்:

- > கால்நடை, செம்மறி மற்றும் வெள்ளாடு: எஸ்சி அல்லது ஐஎம் வழிமுறையில் 1 மிலி/ 50 கிலோ உடல் எடை
- > பன்றி: ஐஎம் வழிமுறையில் 1 மிலி/ 33 கிலோ உடல் எடை

எடை (கிலோ)	மருந்தளவு (மிலி)
>25	0.5
26-50	1
51-75	1.5
75-100	2



20 மிலி மற்றும் 40 மிலி புட்டிகளில் கிடைக்கிறது

விலக்கும் காலம்:

பால்: 7 நாட்கள்,

இறைச்சி: மாடு, செம்மறி ஆடு, பன்றி: 28 நாட்கள்

பால் கறவை கால முடிவில் சிகிச்சையில் உலகளாவிய முன்னணி பிராண்ட்

## கெப்ராவின்®

பால் கறவை கால முடிவில் பால் மடி வீக்கத்துக்கு எதிரான பாதுகாப்பு

### பால் கறவை இல்லாத காலத்தில் நன்மைகள்

பால்மடியில் மீண்டும் சக்தி ஏற்படும்



ஒரு மாட்டின் பால் உற்பத்தி திறனை மீண்டும் புதுப்பித்துக் கொள்ள உதவுகிறது

பால் கறவையை அதிகரிக்கிறது



பால் கறவை இல்லாத காலம் அடுத்த பால் சுரப்பின் போது பால் உற்பத்தியை தக்கபடி அதிகரிக்க உதவுகிறது.

பால்மடி தொற்றுப் பாதிப்பை குறைந்தபட்சமாக்குகிறது



பால்மடி தொற்று பாதிப்புகள் ஏற்படும் முறைகள் குறைக்கப்படுகிறது

கால்கள் மற்றும் குளம்புகளுக்கு மீண்டும் சக்தி அளிக்கிறது



பால் கறவை இல்லாத காலம், புதிதாக பாதம் உருவாக போதிய வாய்ப்பு அளிக்கிறது

### பால் கறவையை நிறுத்தும் காலம் - படிப்படியாக

- பால் கறவையை நிறுத்தும் தேதியை தீர்மானித்தல்: உதாரணம் 7 பிப்ரவரி
- பால் கறவையை நிறுத்துவதற்கு முன்பு 7 நாட்களிலிருந்து நடைமுறையை ஆரம்பிக்க வேண்டும் - உ-ம் பிப்ரவரி 1.
- பால் கறவையை குறைந்தபட்சமாக்குங்கள்.
- மாடுகள் கால் நடை தீவனம் எடுத்துக் கொள்வதை மெல்ல, மெல்லக் குறைத்து இதை அடையலாம்.
- பால் கறவையை நிறுத்தும் தேதி அன்று உதாரணம் பிப்ரவரி 7 அன்று. கடைசியாக பால் கறந்த பின் 60 நாட்கள் என்ற முழுமையான காலத்தில் பால் கறவையை நிறுத்த வேண்டும்.
- கடைசியாக பால் கறந்த பின்பு, உடனே கறவை இல்லாத காலத்துக்கான சிகிச்சை அளிக்கப்பட வேண்டும்.

# கெப்ராவின®

பால் கறவை கால முடிவில் பால் மடி வீக்கத்துக்கு எதிரான பாதுகாப்பு

மாடுகளின் பால் மடி வீக்க நோய் சம்பந்தப்பட்ட பெரும்பாலான கிருமிகளுக்கு எதிராக விரிவான அளவில் செயல்படும் ஆன்டிபயாடிக்.

பால் கறவை இல்லாத காலத்தில் புதிய தொற்றுக்கள் எண்ணிக்கையை குறைக்கிறது.

சேதமடைந்த பால் சுரப்பு திசுக்கள் மீண்டும் உருவாக உதவுகிறது.

அடுத்த பால் கறவையில் பால் மடி வீக்க நோய் வாய்ப்புக்களை குறைக்கிறது.

## நீண்டகாலம் செயல்படுத்தல்

கெப்ராவின நீண்டகாலம் செயல்படும் ஃபார்முலா பால் கறவை இல்லாத காலத்தில் முழு 10 வாரங்களுக்கும் மாடுகளை குணப்படுத்தி பாதுகாக்கிறது.

## கலவை:

ஒவ்வொரு சிரிஞ்சிலும் செயல்படும் பகுதிப் பொருளாக 250 எம்ஜி செஃபலோனியம் அடங்கியுள்ளது.

## அறிகுறி:

பால் கறவை நின்ற காலத்தில், தற்போதுள்ள சப்-கிளிளிக்கல் தொற்றுப் பாதிப்புகள் நீங்கிட சிகிச்சை அளிப்பதோடு, புதிய தொற்றுக்கள் ஏற்படாமல் தடுக்கும் வழக்கமான பால் கறவை கால முடிவு சிகிச்சைக்கு

## அளவு:

கடைசியாக பால் கறவை பெற்று முடித்த பின்பு உடனடியாக ஒவ்வொரு பால் மடியின் பால் காம்பில் ஒரு சிரிஞ்ச் மருந்து செலுத்தப்பட வேண்டும்.

## பால் கறவை நிறுத்த வேண்டிய காலம்:

பால்: சிகிச்சைக்கு பின்பு 54 நாட்கள் + கன்று ஈன்ற பின்பு 96 மணி நேரம்

இறைச்சிக்கு: 0 நாட்கள் தடை செய்யப்படுகிறது.



ஆரோக்கியத்தை அதிகரித்தல் மற்றும் சினைப்படுத்துதலை மேம்படுத்துதல்

**VM<sup>all</sup> Chelated** கீழ்க்கண்டவற்றில் உதவுகிறது:

சினைப்படுத்துதலை மேம்படுத்துதல்

அதிக பால் கறவை மற்றும் கொழுப்புக்கு

சிறப்பான வளர்ச்சிக்கு

கால்நடைகளின் ஆரோக்கியத்தை பராமரிக்க

ஒரு கிலோவுக்கு ஊட்டச்சத்து மதிப்பு:

வைட்டமின் A	20,00,000 IU
வைட்டமின் D <sub>3</sub>	2,00,000 IU
வைட்டமின் E 50%	3,000 IU
வைட்டமின் B <sub>3</sub> (நியாசின்)	1,000 mg
கால்சியம்	230 g
பாஸ்பரஸ்	115 g
ஜிங்க்	9,600 mg
மக்னீசியம்	6,000 mg
காப்பர்	4,500 mg
மாங்கனீஸ்	3,900 mg
அயர்ன்	1,500 mg
அயோடின்	500 mg
கோபால்ட்	200 mg
செலினியம்	20 mg

பயன்படுத்த குறிப்புகள்:

VM<sup>all</sup> Chelated தயாரிப்பை நேரடியாக கொடுக்கலாம்.

- மாடுகள் மற்றும் எருமைகள்: 25 கிராம் முதல் 50 கிராம்/ஒன்றுக்கு/ஒரு நாளுக்கு
- வெள்ளாடு மற்றும் செம்மறி ஆடு: 15 கிராம் முதல் 20 கிராம்/ஒன்றுக்கு/ஒரு நாளுக்கு

அல்லது இதர தீவனங்கள் கிடைப்பதை பொறுத்து 10 கிலோ கால்நடை தீவனத்துடன் 100 முதல் 200 கிராம் கலந்து கொடுங்கள்.



பணத்தை குறைவாக மற்றும் விவேகமாக செலவிடுங்கள்

## விளம்<sup>ஆல்</sup>® / விளம்<sup>ஆல்</sup>® -பி VM<sup>all</sup>® / VM<sup>all</sup>®-P

**பால் கறவை பிராணிகளுக்கு தாதுச் சத்து மற்றும் வைட்டமின் உபரி உணவு சத்து**

- ◆ விளம்<sup>ஆல்</sup> பி மாடுகள் மற்றும் எருமைகளில் சினை பிடிக்கும் திறனை அதிகரிக்கிறது
- ◆ விளம்<sup>ஆல்</sup> பி பால் கறவை பிராணிகளிடம் பால் கறவை அளவு மாறாமல் பராமரிக்கிறது
- ◆ விளம்<sup>ஆல்</sup> பி ஆல்சிறிய மற்றும் பலவீனமான ஆடு மாடுகளின் வளர்ச்சியை மேம்படுத்துகிறது

அளவு:

மாடுகள் மற்றும் எருமைகள் : 1 பிராணிக்கு தினசரி 25-30 கிராம்.

கன்றுகள், வெள்ளாடுகள், செம்மறி ஆடுகள் : 1 பிராணிக்கு தினசரி 15-20 கிராம்

கால்நடை தீவனத்தில் கலந்திட : 10 கிலோ தீவனத்தில் 100-200 கிராம்



பேக்:

விளம்<sup>ஆல்</sup> : 1 கிலோ, 5 கிலோ மற்றும் 25 கிலோ.

விளம்<sup>ஆல்</sup> -பி : 5 கிலோ மற்றும் 25 கிலோ

# டிரான்ஸ்மிக்ஸ்®

# Transmix®

கன்று ஈனுவதற்கு முன்னும்  
பின்னும் ஏற்படும் மெடாபாலிக் நோய்களுக்கான முழுமையான தீர்வு

கன்று ஈனுவதற்கு முன்னும்  
பின்னும் ஏற்படும் மெடாபாலிக் நோய்களின் தாக்குதல்:-

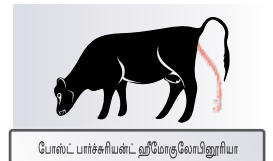
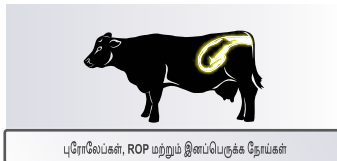
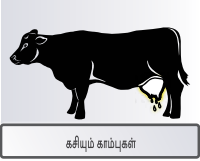
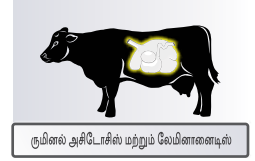
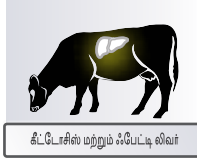

மெடாபாலிக் நோய்களின் 3 முக்கிய காரணங்கள்:

- கால்சியம் ஹோம்யோஸ்டேசிஸின் சமநிலையின்மை
- ஆற்றல் பற்றாக்குறை (நெகெடிவ் ஆற்றல் சமநிலை)
- நோய் எதிர்ப்பு சக்தி (நோய்களுடன் போராடும் திறன்) குறைதல்



# டிரான்ஸ்மிக்ஸ்®

# Transmix®

கன்று ஈனுவதற்கு முன்னும்  
பின்னும் ஏற்படும் மெடாபாலிக் நோய்களுக்கான முழுமையான தீர்வு

எச்சரிக்கையாக  
முன்கூட்டியே  
பாட்டிலை டிரென்ட்  
செய்யுங்கள் மற்றும்  
கால்நடையின் நாக்கைப்  
பிடிக்கக் கூடாது



## Transmix® நான் இருக்கிறேன்

- அனாயன்ஸ் (நெகடிவ் DCAD காரணமாக), மெக்னீசியம் (PTH ஹார்மோன் உருவாக்குவதற்கு), கால்சியம் மற்றும் வைட்டமின் டி உடலில் கால்சியம் ஹோம்யோஸ்டேசிஸ் மீண்டும் நிறுவப்படுகின்றன.
- குளுகோனியோஜெனிக் பிரிகர்சர் மற்றும் இதர ஆற்றல் உற்பத்திக்கான ஆற்றலை வழங்குகின்றன.
- ஆர்கானிக் அம்சங்கள் மற்றும் ஈஸ்ட் மெடாபாலைட் இம்ப்யூரிட்டியை அதிகரிக்கின்றன.

## பயன்படுத்தும் முறை:

கால்நடைகளின் திறனை அதிகரிப்பதற்காக:

- ஈனுவதற்கு முன்பாக 1 பாட்டில், ஈன்ற பிறகு 1 பாட்டில் 1 பாட்டில் ஈனுவதிலிருந்து 48-72 மணிநேரம் கழித்து

கால்நடைகளில் மெடாபாலிக் நோய்களுக்கான சிகிச்சை செய்யும்போது உதவுவதற்காக:

- 1 பாட்டில் சிகிச்சைக்கு 8-12 மணிநேரம் கழித்து மற்றும் 48-72 மணிநேரத்திற்குப் பிறகு 1 பாட்டில் முதல் மருந்தளவாக



# YEA-SACC® போலஸ்

பசியைத் தூண்டி, இரைப்பையை நன்கு இயங்க வைக்கிறது

சாக்ரோமைசஸ் செர்விசியே<sup>1026</sup>ன் உயிரியல் ஈஸ்ட்

ஒரு 6 கிராம் போலஸ்-ன் புரோபயாடிக் மதிப்பு:

ஒரு போலஸ்-க்கு 25 பில்லியன் (25 x 10<sup>9</sup>) செல்கள்



## பயன்படுத்த குறிப்புகள்:

- மாடுகள்/எருமை: ஒரு நாளுக்கு 2 போலஸ்
- செம்மறியாடுகள்/ வெள்ளாடுகள்/ கன்றுகள்:  
தினசரி ஒரு போலஸ் அல்லது கால்நடை  
மருத்துவர் பரிந்துரையின்படி.



4 போலஸ் கொண்ட ஸ்டிரிப் மற்றும் 25 ஸ்டிரிப்புகள் கொண்ட பெட்டி

# பயோப்ளெக்ஸ்® ஹை செவன் போலஸ்

ஐரங்க் (Zn)

காப்பர் (Cu)

கோபால்ட் (Co)

அயோடின் (I)

செலினியம் (Se)

மாங்கனீஸ் (Mn)

குரோமியம் (Cr)

**இனப்பெருக்க செயல்முறைக்கு ஆதரவளிக்கிறது**

சரியான நேரத்தில்  
சினைப்படுதல்



சரியான நேரத்தில்  
கருமுட்டை  
வளர்ச்சிக்கு  
உதவுகிறது

சினைப்பருவ  
அறிகுறிகள்  
துவங்குதல்

சினைப்படும்  
விகிதத்தை  
அதிகரிக்கிறது



ஆல்டெக் உலகில் டிரேஸ் மினரல்ஸ்-ன் ஆர்கானிக் டிரேஸ் மினரல்ஸ்-ல்  
மிகப் பெரிய உற்பத்தியாளர் 28 ஆண்டுகள் ஆராய்ச்சி

**28**  
ஆண்டுகள்

**பரிந்துரை:**

- முதல் சினைப்பருவ அறிகுறிக்கு பிறகு தினமும் ஒரு போலஸ் வீதம் 21 நாட்களுக்கு.
- பருவ சுழற்சி ஏற்படாத பிராணிக்கு- சினைப்பருவ உணர்வு ஏற்படும் வரை தினசரி ஒரு போலஸ். தொடர்ந்து இரண்டாம் சினைப்பருவ அறிகுறி ஏற்படும் வரை தினசரி ஒரு போலஸ்.
- சினை ஊசி போடப்பட்ட பின்பு ஏழு நாட்களுக்கு தினசரி ஒரு போலஸ்.
- வாய்வழியாக மாத்திரை கொடுங்கள்.



ஒரு அட்டையில் ஏழு போலஸ் உள்ளன  
ஒரு பெட்டியில் 12 அட்டைகள் உள்ளன

**ஆர்கானிக் டிரேஸ் மினரல்ஸ்-ல் முன்னேற்றமான வழி**

## சீலேட்டட் லாக்டேட் ஃபோர்ட் Chelated LactAid® Forte

யுஹெஸ்பி நன்மை கொண்ட முழுமையான பால் மடியின் ஆரோக்கிய டானிக்

### யுஹெஸ்பி நன்மை

- ◆ பால் மடியின் தற்காப்பை வலுப்படுத்துகிறது
- ◆ செல்கள் சக்தியை உட்கிரகிப்பதை மேம்படுத்த உதவுகிறது
- ◆ அயர்ச்சியை குறைக்க உதவுகிறது
- ◆ பால் நன்கு சுரக்க உதவுகிறது
- ◆ கால்சியம், பாஸ்பரஸ், வைட்டமின் பி12, வைட்டமின் பி3 மற்றும் பியோட்டின் போன்ற பால் ஊட்டச்சத்துக்களை அளிக்கிறது

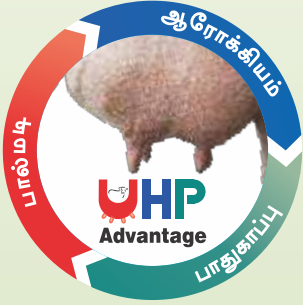

### பரிந்துரைக்கப்படும் திட்டமுறை (வாய் வழி)

25 மி.லி. தினமும் இரு முறை  
40 மில்லி தினமும் இரு முறை -  
அதிக கறவை பிராணிகளுக்கு



பேக் : 5 லிட்டர்.



MSD

Animal Health

## ஒட்டுண்ணிகளுக்கு சிகிச்சை அளிப்பதற்கு

### உட்புற ஒட்டுண்ணிகளுக்கு



**Panacur<sup>®</sup> Vet**



**Tolzan<sup>®</sup> Plus-L VET**



**Tolzan<sup>®</sup> F VET**

### வெளிப்புற ஒட்டுண்ணிகளுக்கு



**Tactic<sup>®</sup> 12.5% EC**



**butox<sup>®</sup> Vet**  
Deltamethrin 12.5 mg/ml

### உட்புற மற்றும் வெளிப்புற ஒட்டுண்ணிகளுக்கு



**Advanto<sup>®</sup>**



**MSD**  
Animal Health

**The Science of Healthier Animals™**



**அதிக விவரங்களுக்கு தொடர்புகள்எவும்:**

இன்டர்வெட் இந்தியா பிரை. லிட். எம்எஸ்டி அனிமல் ஹெல்த், 6வது  
தளம், டவர் 5, வேர்ல்டு டிரேட் சென்டர், புல எண் 1, கராடி,  
புணை - 411014, மஹாராஷ்டிரா, இந்தியா தொ.  
எண்: +91 20 66294700/01

# పశువు యొక్క ఆరోగ్యం వ్యవసాయదారుడి ఆనందం



**MSD**

Animal Health

**The Science of Healthier Animals™**







**MSD**  
Animal Health



**Partners in  
REPRODUCTION**

గర్భధారణ విఫలం కావడాన్ని తగ్గిస్తుంది

బయోలేషన్లని క్రమబద్ధం చేస్తుంది మరియు గర్భధారణకు మద్దతు ఇస్తుంది



**Receptal<sup>®</sup>**

ఒక గర్భధారణను పోగొట్టుకోవడం అంటే కనీసం  
రూ. 16000\* /- నష్టం కలుగుట

\*పాಲು మరియు వెర్మిఫూణ ఖర్చు కోల్పోవడం వల్ల కలిగిన నష్టం



అంతర్గత వరాన్నజీవుల వల్ల కలిగే నష్టం:

- ▶ పెద్ద పశువుల్లో మరియు దూడల్లో శరీరం బరువు అసంబద్ధంగా ఉంటుంది/తగ్గుతుంది
- ▶ అజీర్తి లేదా పారుడువ్యాధి కలుగుతుంది
- ▶ పాల ఉత్పత్తి తగ్గుతుంది
- ▶ మొత్తంగా పశువుల వనితీరు తగ్గుతుంది



## పానాకూర్<sup>®</sup> వెట్ యొక్క ప్రయోజనాలు

- ▶ **పానాకూర్<sup>®</sup> వెట్**, రౌండ్ వర్మ్ మరియు టేప్ వర్మ్ దశలన్నిటినీ చంపుతుంది
- ▶ శ్రీడింగ్ బుల్ పనితీరును మెరుగుపరుస్తుంది
- ▶ **పానాకూర్<sup>®</sup> వెట్**కి ఒప్పెడల్ ప్రభావం ఉంది, కొత్త ఇన్స్టాన్ వ్యాప్తినీ నిరోధిస్తుంది.
- ▶ పశువు బరువు పెరుగుదల, పాల ఉత్పత్తి మరియు మొత్తంగా పనితీరు గణనీయంగా మెరుగుపడతాయి.
- ▶ చూడి పశువులకు సురక్షితమైనది
- ▶ మెరుగైన పనితీరు లేదా ఫలితం కోసం, ప్రత్యామ్నాయ డివార్మర్లతో ప్రతి 3 నెలలకు పశువును క్రమంకప్పకుండా డివార్మ్ చేస్తుంది.



పానాకూర్<sup>®</sup> వెట్ 3 గ్రాములు

(Panacur<sup>®</sup>vet - Tolzan<sup>®</sup> Plus-L VET - Advanto<sup>®</sup>)

నిర్దేశించిన పరిమాణం:

అవు మరియు గేడికు: 300 కిలోల శరీరం బరువుకు 3 గ్రాముల బోలస్/90 మి.లీ నస్సెన్స్  
 పెయ్యకు: 300 కిలోల శరీరం బరువుకు 1.5 గ్రాముల బోలస్/45 మి.లీ నస్సెన్స్  
 దూడకు: 30 కిలోల శరీరం బరువుకు 150 గ్రాముల లాబ్లెట్

- ▶ 1 నెల దూడకు - 1 లాబ్లెట్
- ▶ 2 నెల దూడకు - 2 లాబ్లెట్
- ▶ 3 నెల దూడకు - 3 లాబ్లెట్
- ▶ 4 నెల దూడకు - 4 లాబ్లెట్



పానాకూర్<sup>®</sup> వెట్ 1.5 గ్రాములు

**పానాకూర్<sup>®</sup> వెట్**  
 3 గ్రాములు  
 1.5 గ్రాములు

ఈనెడానికి 1 నెల ముందు

**టోల్జాన్ ప్లస్-వెట్ వెట్**

ఈనెల తరువాత 1 నెలకు

**పానాకూర్<sup>®</sup> వెట్**  
 3 గ్రాములు

ఈనెల 4 నెలల తరువాత

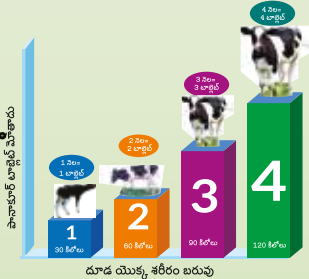

## Panacur<sup>®</sup>vet Tablet 150 mg



విత్తడ్రాయల్ వ్యవధి:

మాంసం: 8 రోజులు (అవు, గేడి, గుర్రం), 14 రోజులు (గొర్రెలు, మేక)  
 పాలు: 4 రోజులు

సమర్పణ:

150 మిగ్రా లాబ్లెట్, 1.5 గ్రాముల బోలస్,  
 3 గ్రాముల బోలస్

మీ వశువులు చెరువు లేదా నదికి సమీపంలో మేత మేస్తుంటే, దయచేసి ఈ కింది లక్షణాల కోసం చూడండి.

- ▶ కళ్ళు వసువువచ్చు రంగులోకి మారడం
- ▶ దిగువ దవడ కింద వాపు
- ▶ దుర్వాసనతో లూజు పేడ మరియు తిన్న ఆహారం జీర్ణంకాకపోవడం
- ▶ ఆహారం తినడం తగ్గడం
- ▶ శరీర బరువు పెరుగుదల బలహీనపడటం లేదా తగ్గడం మరియు పనితీరు తగ్గడం
- ▶ పాల నాణ్యత మరియు పరిమాణం తగ్గడం

వశువులు లివర్ ఫ్లూక్ ఇన్ఫెక్షన్తో బాధపడుతుండొచ్చు.



లివర్ ఫ్లూక్ ని చంపేందుకు టోల్జాన్® ఎఫ్ వెట్ ని ఉపయోగించండి.

**ప్రయోజనాలు:**

- ▶ లివర్ ఫ్లూక్ ఇన్ఫెక్షన్ వల్ల కలిగిన పొరుడు వ్యాధికి చికిత్స చేస్తుంది.
- ▶ దవడ కింద వాపును తగ్గిస్తుంది
- ▶ మొత్తంగా ఆరోగ్యం మరియు పనితీరు మెరుగుపరుస్తుంది
- ▶ చిన్న మరియు చూడి వశువులకు సురక్షితమైనది

వశువుల శరీరం బరువు (కిలోలు)	మోతాదు (మి.లీ)
300	90
గొర్రల మరియు మేకల శరీరం బరువు (కిలోలు)	మోతాదు (మి.లీ)
1.5 వరకు	7
30	13
40	18
50	22

మోతాదు: అపు మరియు గేడి

**టోల్జాన్® ఎఫ్ వెట్** - ప్రతి 400 కిలోల శరీరం బరువుకు 120 మి.లీ



వెత్(డ్రాయల్) వ్యవధి:  
పాలు : 7 రోజులు  
మాంసం : 14 రోజులు

సమర్పణ:  
90 మి.లీ మరియు 1 లీటర్ బాటిల్

ఆవు, గేదె, గొర్రె మరియు మేకలో మిశ్రమ  
క్రిమి ఇన్ఫెక్షన్లన్నిటినీ నాశనం చేస్తుంది

## టోల్జాన్® ప్లస్-ఎల్ వెట్ Tolzan® Plus-L VET

- ▶ మిశ్రమ క్రిమి ఇన్ఫెక్షన్లు వశువు యొక్క రోగనిరోధక శక్తిని మరియు సంపూర్ణ పనితీరును తగ్గిస్తాయి.
- ▶ వశువుకు విజయవంతంగా వ్యాప్తిచేషణ చేసినందుకు మరియు పనితీరును మెరుగుపరిచేందుకు వ్యాప్తిచేషణకి ముందు మిశ్రమ క్రిమి ఇన్ఫెక్షన్లకు చికిత్స చేయండి.



లివర్ ఫ్లూక్



ఏలికపాములు



టేప్ వార్మ్

### లక్షణాలు:

- ▶ లివర్ ఫ్లూక్స్ మరియు ఏలికపాములపై ప్రభావవంతంగా పనిచేస్తుంది.
- ▶ పెద్ద మరియు అచరితక్వ రూపేణ ఫ్లూక్స్ ని నియంత్రిస్తుంది.
- ▶ మునేజియా ఎస్పిపి యొక్క టేప్ వార్మ్ విభాగాలను తొలగించడంలో ప్రభావవంతమైనది.
- ▶ చిన్న మరియు చూడి వశువుల్లో సురక్షితమైనది



చూడి వశువులకు  
సురక్షితమైనది

### మోతాదు మరియు అడ్మినిస్ట్రేషన్:

ఆవు: 100 కిలోల శరీరం బరువుకు 30 మి.లీ  
గొర్రె మరియు మేక: 10 కిలోల శరీరం బరువుకు 3 మి.లీ

### విత్తరాయల్ వ్యవధి:

పాలు: 7 రోజులు  
మాంసం: 14 రోజులు



1 లీటర్      120 మి.లీ

పిడుదులు/గోమారులు, ఈగలు, పేలు మరియు నల్లని సమర్థవంతంగా నియంత్రించేందుకు టాపికల్ అకారిసైడ్లను అప్లై చేయండి.

ఆరోగ్యం మరియు ఉత్పాదకతను పాడి వశువులకు బాహ్య వరానజీవులు భారీ నష్టం కలిగిస్తాయి.

- ▶ పాడి వశువుల్లో రక్షణీయత కలగడానికి పిడుదులు/గోమారులు కారణం
- ▶ పిడుదులు/గోమారులు హెమోప్రాోజా వ్యాధులను సంక్రమింపజేసి ప్రభావాన్ని కలిగివుంటాయి

ఎక్స్ వరానజీవుల వల్ల నష్టాలు కలుగుతాయి:

- ▶ ప్రత్యక్ష నష్టాలు -
  - ▶ చర్మ సంబంధ నాణ్యత కోల్పోవుట
  - ▶ పాల ఉత్పత్తి కోల్పోవుట
- ▶ వరోక్ష నష్టాలు -
  - ▶ పిడుదులు/గోమారులు సాకడం వల్ల మొత్తంగా ఆరోగ్యం మరియు శరీర స్థితిని కోల్పోవుట.
  - ▶ పిడుదులు/గోమారులు లేదా ఎక్స్ పాస్పెట్లు సంక్రమింపజేసి వ్యాధి పొంది అవకాశం పెరుగుతుంది

వశువులకు సాకి పిడుదులు/గోమారులు, ఈగలు, పేలు తదితర వాటిని బ్యూటాక్స్ వెట్ (Butox<sup>®</sup> Vet) చంపుతుంది మరియు నియంత్రిస్తుంది:

- ▶ ఎక్స్ పాస్పెట్ ఇన్సెక్షన్ నుంచి తక్షణం ఉపశమనం కల్పిస్తుంది.
- ▶ చూడి మరియు పాలిచ్చే వశువులకు సురక్షితమైనది.
- ▶ మంచి ఫలితం కోసం 15 రోజుల తరువాత తిరిగిచేయండి.



Red cap



Green Flower



QR Code

సాధారణంగా పిడుదులు/గోమారులు ఉండు స్థలాలు

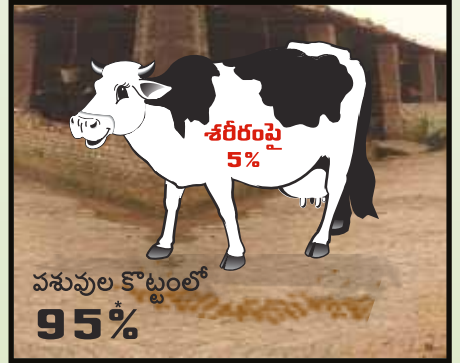

మోతాదు:

ఒక లీటర్ నీటికి 2 నుంచి 4 మి.లీ కలిపి, వశువుల శరీరంపై సమంగా అప్లై చేయండి.

గమనిక: (ఒక వశువుకు కనీసం 3 నుండి 5 లీటర్ల నీరు అవసరం అవుతుంది)

లభ్యత:

5 మి.లీ, 15 మి.లీ, 50 మి.లీ, 250 మి.లీ

మరియు 1 లీటర్

## టాక్టిక్® 12.5% ఇసి

పిడుదులు/గోమారులు, ఈగలు, పీలు, నల్లి మొదలైన వాటిని సమర్థవంతంగా చంపుతుంది మరియు నియంత్రిస్తుంది.

- ▶ ఎక్స్‌పాంసెట్ ఇన్సెక్షన్ నుంచి తక్షణం ఉపశమనం కల్పిస్తుంది.
- ▶ చూడి మరియు పాలిచ్చే వశువులకు సురక్షితమైనది
- ▶ మంచి ఫలితం కోసం 7 రోజుల తరువాత తిరిగిచేయండి.

### మోతాదు:

- ▶ ఒక లీటర్ నీటికి 2 నుంచి 4 మి.లీ కలిపి, వశువుల శరీరంపై సమంగా ఆప్ట చేయండి.
- ▶ గమనిక: ఒక వశువుకు కనీసం 3 నుండి 5 లీటర్ల నీరు అవసరం అవుతుంది.

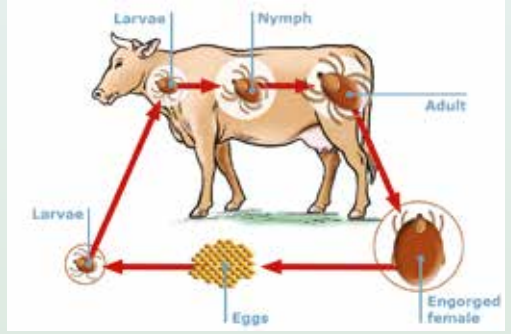

### లభ్యత:

- ▶ 6 మి.లీ, 15 మి.లీ, 50 మి.లీ మరియు 250 మి.లీ



QR Code



6 మి.లీ

15 మి.లీ

50 మి.లీ

250 మి.లీ

### విత్‌డ్రాయల్ వ్యవధి:

మాంసం: ఆవు మరియు మేకకు 1 రోజు మరియు వంది మరియు గొర్రెలకు 7 రోజులు  
పాలు: 4 పాలు / 2 రోజులు

పిల్లలకు అందుబాటులో లేకుండా ఉంచండి

# Advanto®

Doramectin Inj 1%



**MSD**  
Animal Health

ఎండోపారసైట్లు మరియు ఎక్టోపారసైట్ల  
నుంచి ... స్వేచ్ఛ కోసం అధునాతన డైమెక్టిన్

# అడ్వాంట్‌వో®

డొరమెక్టిన్ ఇంజెక్షన్ 1%



20 మి.లీ మరియు 50 మి.లీ వయల్స్‌లో లభిస్తోంది.

## ఎండోపారసైట్లు మరియు ఎక్టోపారసైట్ల నుంచి ... స్వేచ్ఛ కోసం అధునాతన డైమెక్షన్

బయోటెక్స్-  
లాజికల్గా అధునిక  
మాలిక్యుల్

కణజాలం మెరుగ్గా  
చొరబడేందుకు అత్యధిక  
లైఫాఫిలిక్ మాలిక్యుల్

సుదీర్ఘ కాలం  
వనిచేసి మరియు  
విస్తృత స్పెక్ట్రమ్  
ఎండెక్టోసైడ్

చిన్న మరియు  
మాడి వశువులకు  
సురక్షితమైనది

## అత్యధిక రోగనాశక మరియు సుదీర్ఘ కాలం ఉండే ప్రభావశీలత కోసం ఫార్ములేషన్ ఎక్స్లెన్స్

ఫార్ములేషన్లో ఉన్న నువ్వుల నూనె మరియు ఇథైల్ ఓలియేట్ నిర్ధారిస్తుంది....

అత్యధిక రోగనాశక మరియు సుదీర్ఘ కాలం ఉండే ప్రభావశీలత

ఇంజెక్షన్ సైట్ని మెరుగ్గా తట్టుకుంటుంది



### మిశ్రమం (వ్రతి మి.లీలో ఉన్నవి):

- > డోరామెక్టిన్... 10 మిగ్రా
- > బిహెచ్టి (బుటిలేటెడ్ హైడ్రోక్సిలోల్వాన్)... 0.3 మిగ్రా
- > ఇథైల్ ఓలియేట్.... 200 మిగ్రా
- > నువ్వుల నూనె చాలినంత.... 1 మి.లీ

### లక్షణాలు:

- > గ్యాస్ట్రోఇంటెస్టినల్ (పెద్దవి మరియు 4వ దశ లార్వా) మరియు పల్మోనరీ పరాన్నజీవులు
- > పిడుదులు/గోమారులు (సింగిల్ హాస్ట్), మైయాసిస్ (క్రిములు), ఈగల లార్వా, పేలు మరియు నల్ల నియంత్రణ మరియు చికిత్స.

### మోతాదు మరియు అడ్మినిస్ట్రేషన్:

- > పశువులు, గొర్రె మరియు మేక: 50 కిలోల శరీరం బరువుకు 1 మి.లీ చర్మము లేదా కండ (IM) మార్గం ద్వారా
- > వంది: 33 కిలోల శరీరం బరువుకు 1 మి.లీ కండ (IM) మార్గం ద్వారా

### విత్రడ్రాయల్ వ్యవధి

పాలు: 7 రోజులు,

మాంసం: గొడ్డు మాంసం, గొర్రె మరియు మేక, వంది మాంసం: 28 రోజులు

బరువు (కిలోలు)	మోతాదు (మి.లీ)
>25	0.5
26-50	1
51-75	1.5
75-100	2



20 మి.లీ మరియు 50 మి.లీ వయల్స్లో లభిస్తాయి

వట్టిపోవు దశలోని ఆవుకు అంతర్జాతీయ ప్రముఖ బ్రాండ్‌ని

# కెప్రవిన®

వట్టిపోయిన ఆవుకు పొదుగు వాపు నుండి రక్షణ

## ఆవుకు వట్టిపోవు దశవల్ల కలిగే లాభాలు

రీచార్జ్ అయిన పొదుగు



ఆవు యొక్క పాల ఉత్పత్తి సామర్థ్యాన్ని రీచార్జ్ చేయడానికి సహాయపడుతుంది

పాల ఉత్పత్తిని సర్వోత్తమం చేస్తుంది



వట్టిపోవు దశ వల్ల తదుపరి చనుబాలిచ్చే కాలంలో పాల ఉత్పత్తి సర్వోత్తమంగా ఉంటుంది

పొదుగు ఇన్ఫెక్షన్‌ని తగ్గిస్తుంది



పొదుగుకు ఇన్ఫెక్షన్లు సోకే సంఘటనలు తగ్గుతాయి

గిట్టులు మరియు కాళ్ళు రీచార్జ్ చేయడం



పూర్తిగా కొత్త గిట్టులు ఉత్పత్తికావడానికి వట్టిపోవు దశ తగినంత సమయం ఇస్తుంది.

## పాలివ్వడం ఆగిపోవడం - ఒకదాని తరువాత మరొకటి

- పాలివ్వడం ఆగిపోయిన తేదీని మొదటగా నిర్ణయించుకోండి- ఉదా: 7 ఫిబ్రవరి
- పాలివ్వడం ఆగిపోయే ప్రక్రియ పాలివ్వడం ఆగిపోయే తేదీకి 7 రోజుల ముందుగా ప్రారంభమవ్వాలి- ఉదా: 1 ఫిబ్రవరి
- పాల ఉత్పత్తిని కనిష్ట స్థాయికి తీసుకురావాలి
- ఆహారం తీసుకోవడం క్రమేపీ తగ్గిపోవడం ద్వారా సాధించాలి
- పాలివ్వడం ఆగిపోయిన తేదీ ఉదా: 7 ఫిబ్రవరి- ఆఖరిసారి పాలు పితికిన తరువాత, మొత్తం వట్టిపోవు దశలోని 60 రోజుల పాటు పాలు పిత్తకడం ఆపేయాలి.
- ఆఖరిసారి పాలు పితికిన తరువాత వట్టిపోవు దశలోని ఆవుకు చికిత్స చేయు విధానము అనుసరించాలి



# కెప్రవీన్®

వట్టిపోయిన ఆవుకు పొదుగు వాపు నుండి రక్షణ

బొవైన్ మాస్టిటిస్‌తో ముడిపడివున్న అత్యధిక సూక్ష్మక్రిములపై విస్తృతంగా చర్య చూపించే యాంటిబయోటిక్

వట్టిపోవు దశలో కొత్త ఇన్సెక్షన్లు కలగడం తగ్గిస్తుంది

దెబ్బతిన్న పాల ప్రవింపు కణజాలాల పునరుత్పత్తికి సహాయపడుతుంది

తదుపరి పాలిచ్చే సీజనులో పొదుగు వాపు రాకుండా కాపాడుతుంది

## సుదీర్ఘ కాలం పనిచేస్తుంది

మొత్తం 10 వారాల సూడి ఆవు కాలానికి ఆవులను కెప్రవీన్® యొక్క సుదీర్ఘ కాలం పనిచేసే ఫార్ములా నయంచేస్తుంది మరియు వరిరక్షిస్తుంది.

## మిశ్రమం:

ప్రతీ సిరంజిలో క్రియాశీల పదార్థంగా 250 మిగ్రా సెఫాలోనియమ్ డిహైడ్రేట్ ఉంటుంది.

## సూచన:

ఇప్పుడున్న సబ్-క్లినికల్ ఇన్సెక్షన్లకు చికిత్స చేయడానికి మరియు వట్టిపోవు దశలో కొత్త ఇన్సెక్షన్లను నిరోధించేందుకు నిత్యపరిపాటిగా చేసే చికిత్స

## మోతాదు:

పాలిచ్చే కాలంలో ఆఖరిసారి పాలు పీతిన తరువాత వెంటనే ప్రతీ టీబ్ కెనాల్‌లోకి ఒక సిరంజిని ఎక్కించాలి.

## ఉపసంహరణ కాలం:

పాలు: ఆఖరి చికిత్స తరువాత 54 రోజులు+ ఈనిన తరువాత 96 గంటలు

మాంసం: 0 రోజులు



ఆరోగ్యాన్ని పెంపొందిస్తుంది, ఫలదీకరణను మెరుగుపరుస్తుంది

## VM<sup>all</sup> Chelated వీటికి సహాయపడుతుంది:

ఫలదీకరణ పెంపొందుతుంది

సర్వోత్తమ పాల దిగుబడి మరియు కొవ్వు

మెరుగైన వృద్ధి

లైవ్స్టాక్ ఆరోగ్యాన్ని నిర్వహిస్తుంది

### కిలోలో ఉండే పావక విలువలు:

విటమిన్ A	20,00,000 IU
విటమిన్ D <sub>3</sub>	2,00,000 IU
విటమిన్ E 50%	3,000 IU
విటమిన్ B <sub>3</sub> (నియాసిన్)	1,000 mg
క్వాలియం	230 g
భాస్వరం	115 g
జింకు	9,600 mg
మెగ్నీషియం	6,000 mg
కాపర్	4,500 mg
మాంగనీసు	3,900 mg
ఐరన్	1,500 mg
అయోడిన్	500 mg
కోబాల్ట్	200 mg
సెలీనియం	20 mg

### ఉపయోగించేందుకు నిర్దేశనలు:

VM<sup>all</sup> Chelated ని లైవ్స్టాక్కి ఈ క్రింది విధంగా నేరుగా తినిపించవచ్చు

- ఆవు మరియు గేదె: 25 గ్రా నుంచి 50 గ్రా/ఒకదానికి/రోజుకు
- గొర్రెలు మరియు మేకలు: 15 గ్రా నుంచి 20 గ్రా/ఒకదానికి/రోజుకు

లేదా ఇతర ఆహార లభ్యతను బట్టి 10 కిలోల పశువుల దాణాకు 100 గ్రా నుంచి 200 గ్రా వరకు మిశ్రమం చేయండి.



డబ్బు పరిమితంగా ఉంటుంది - దాన్ని వివేకవంతంగా ఖర్చుపెట్టండి

వి.యమ్. <sup>ఆల్</sup>® / వి.యమ్. <sup>ఆల్</sup>®-పి

VM<sup>all</sup>® / VM<sup>all</sup>®-P

## పాడి పశువుల కొరకు ఖనిజ లవణములు మరియు విటమిన్ల మిశ్రణము

- ◆ వి.యమ్. <sup>ఆల్</sup> ఆవుల మరియు గేదల సంకరశక్తి పెంపొందించును
- ◆ వి.యమ్. <sup>ఆల్</sup> పాడి పశువుల పాల ఉత్పత్తిని పెంచును
- ◆ వి.యమ్. <sup>ఆల్</sup> లేగ దూడల పెరుగుదలకు మరియు బక్కబిక్కిన పశువుల ఆరోగ్యానికి ఉపయోగపడును

### మోతాదు :

ఆవులకు మరియు గేదెలకు : 25-30 గ్రాం ప్రతి దినము ఒక్కో పశువుకు

దూడలకు, గొర్రెలకు మరియు మేకలకు : 15-20 గ్రాం ప్రతి దినము ఒక్కో పశువుకు

పశువుల దాణాలో కలుపుటకు : 100-200 గ్రాం ప్రతి 10 కేజీల దాణాకు



### లభ్యత :

వి.యమ్ <sup>ఆల్</sup> : 1 కేజీ, 5 కేజీలు మరియు 25 కేజీలు

వి.యమ్ <sup>ఆల్</sup> - పి : 5 కేజీలు మరియు 25 కేజీలు

# ట్రాన్స్ మిక్స్<sup>®</sup>

# Transmix<sup>®</sup>

ప్రసవానికి ముందు మరియు తరువాత కలిగే  
మెటబాలిక్ వ్యాధులకు సంపూర్ణమైన సమాధానం

ప్రసవానికి ముందు మరియు తరువాత కలిగే  
మెటబాలిక్ వ్యాధుల ప్రకారం:-

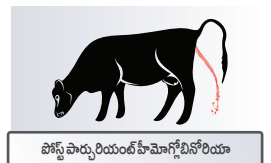
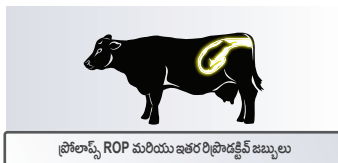
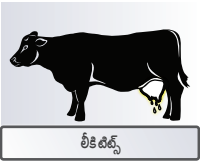
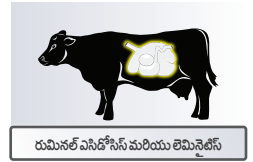
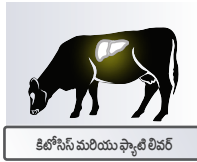

**మెటబాలిక్ జబ్బుల 3 ప్రముఖ కారణాలు:**

- కాల్షియమ్ హోమ్యోస్టాటిస్ యొక్క అసమతుల్యత
- శక్తి తక్కువగా ఉండడం (నెగెటివ్ ఎనర్జీ బ్యాలెన్స్)
- ఇమ్మ్యూనిటీ (రోగనిరోధక శక్తి) తక్కువగా ఉండడం

# ట్రాన్స్ మిక్స్® Transmix®

ప్రసవానికి ముందు మరియు తరువాత కలిగే  
మెటబాలిక్ వ్యాధులకు సంపూర్ణమైన సమాధానం

జాగ్రత్తగా సీసాను  
డ్రైవ్ చేయాలి మరియు  
పశువుల నాలికను  
పట్టుకోవద్దు



## Transmix® లో ఉన్నవి -

- ఆనయాన్స్ (నెగటివ్ DCAD కొరకు), మేగ్నీషియమ్ (PTH హార్మోన్ తయారుచేయడానికి), కాల్షియమ్ మరియు విటమిన్ డి శరీరంలో కాల్షియమ్ హోమ్యోస్టేసిస్ పునఃస్థాపిస్తాయి
- గ్లూకోనియోజెనిక్ ప్రీకర్సర్ మరియు ఇతర శక్తి కావలసిన ప్రదేశంలో శక్తిని అందజేస్తుంది
- ఆర్గానిక్ గుణాలు మరియు యీస్ట్ మెటాబోలైట్ రోగనిరోధక శక్తిని (ఇమ్యూనిటీ) పెంచుతుంది

## దీనిని ఇవ్వవలసిన పద్ధతి :

పశువులలో మెటబాలిక్ సామర్థ్యతను పెంచడానికి -

- 1 సీసా ప్రసవానికి ముందు, 1 సీసా ప్రసవం తరువాత
- 1 సీసా ప్రసవం అయిన 48-72 గంటల తరువాత

పశువులలో మెటాబోలిక్ వ్యాధుల చికిత్స  
సమయంలో సహాయం కొరకు:

- 1 సీసా చికిత్స చేసిన 8-12 గంటల తరువాత మరియు
- 1 సీసా మొదటి ఇంజక్షన్ చేసిన 48-72 గంటల తరువాత



# YEA-SACC® బోలస్

ఆకలి పెంచుతుంది మరియు నెమరువేయడాన్ని పునరుద్ధరిస్తుంది

సాకరోమైసిస్ సెరెవిసియా<sup>1026</sup> యొక్క లైవ్ షెస్ట్

ప్రతి 6 గ్రా. బోలస్ యొక్క ప్రాబియోటిక్ విలువ: ప్రతి బోలస్ కి 25 బిలియన్ల (25x10<sup>9</sup>) కణాలు



## ఉపయోగించేందుకు నిర్దేశనలు:

- పశువులు/గేదెలు: రోజుకు 2 బోలస్
- మేకలు/గొర్రెలు/దూడలు: ప్రతి రోజూ 1 బోలస్ లేదా పశువుల డాక్టరు సూచించినట్లుగా.



4 బోలి స్ట్రీప్ మరియు 25 స్ట్రీప్ల బాక్స్

# బయోప్లెక్స్

## హై సెవెన్ బోలస్

- జింకు (Zn)
- కాపర్ (Cu)
- కోబాల్ట్ (Co)
- అయోడిన్ (I)
- సెలీనియమ్ (Se)
- మాంగనీస్ (Mn)
- క్రోమియం (Cr)

### సంతానోత్పత్తి ప్రక్రియకు తోడ్పడుతుంది

సకాలంలో  
అండాల ఉత్పత్తి  
జరుగుతుంది



ఫోలిక్యులర్  
అభివృద్ధి

ఎదకురావడం  
మొదలవుతుంది



గర్భధారణ రేటు  
మెరుగుపడుతుంది



ఆల్టెక్ ప్రపంచంలో ఆరిషెడ్  
ట్రేస్ మినరల్స్ ఉత్పత్తిదారు



సంక్రమణ ట్రేస్ మినరల్స్  
28 సంవత్సరాల పరిశోధన

#### సిఫారసు:

- 1వ సారి ఎదగు వచ్చిన తరువాత 21 రోజుల పాటు రోజూ ఒక బోలస్
- నాన్-స్ట్రెక్టింగ్ పశువులో- ఎదకురావడం ఇప్పటికే గమనించబడితే రోజూ ఒక బోలస్. రెండవ సారి ఎదకు వచ్చేంత వరకు రోజూ ఒక బోలస్ ఇస్తూనే ఉండండి.
- గర్భధారణ జరిగిన తరువాత రోజూ ఒక బోలస్ ఏడు రోజుల పాటు కొనసాగించండి.
- మాత్రను నోటి ద్వారా ఇవ్వండి.



ఒక స్ట్రీప్ లో ఏడు బోలస్లు ఉంటాయి.  
ఒక బోలస్ లో 12 స్ట్రీప్స్ ఉంటాయి

**సంక్రమణ ట్రేస్ మినరల్స్ లో ముందున్న మార్గం**

## చెలేటెడ్ లాక్టాయిడ్ ఫోర్ట్ Chelated LactAid® Forte

యుహెచ్పి చేసే మేలు గల సంపూర్ణ పొదుగు ఆరోగ్యం టానిక్

### యుహెచ్పి చేసే మేలు

- ◆ పొదుగు రక్షణను బలోపేతం చేస్తుంది
- ◆ కణాలు శక్తిని తీసుకోవడం పెంపొందడానికి సహాయపడుతుంది
- ◆ ఒత్తిడిని తగ్గించడానికి సహాయపడుతుంది
- ◆ పాలు పితకడానికి సహాయపడుతుంది
- ◆ క్యాల్షియం, ఫాస్ఫరస్, విటమిన్ బి12, విటమిన్ డి3 మరియు బయోటీన్ లాంటి పాల పోషకాలను అందిస్తుంది.

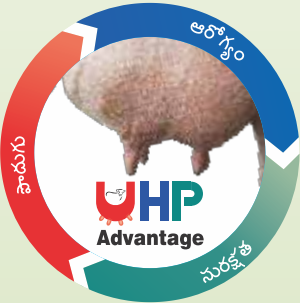

సిఫారసు చేసిన షెడ్యూలు (నోటి గుండా)

రోజూ రెండుసార్లు 25 మి.లీ

అధిక దిగుబడిని ఇచ్చే వాటికి రోజూ రెండు సార్లు 40 మి.లీ



లభ్యత : 5 లీటర్లు.



## పరాన్నజీవుల చికిత్స కోసం

### అంతర్గత పరాన్నజీవులకు



### బాహ్య పరాన్నజీవులకు



### అంతర్గత మరియు బాహ్య పరాన్నజీవులకు





**MSD**  
Animal Health

**The Science of Healthier Animals™**



**మరిన్ని వివరాలకు సంప్రదించండి**  
**ఇంటర్నెట్ ఇండియా ప్రైవేట్ లిమిటెడ్ ఎంఎస్డి ఎనిమల్ హెల్త్**  
 6వ అంతస్తు, టవర్ 5, వరల్డ్ ట్రేడ్ సెంటర్, సర్కిల్ నం. 1,  
 ఖరాడి, ఫుజే - 411014, మహారాష్ట్ర, ఇండియా,  
 ఫోన్ నం. +91 20 66294700/01

For the use of a Registered Veterinary Practitioner or a Hospital or a Laboratory only.